

Nátěry periferní krve 1

Vzorek 1 (sekundární akutní leukémie)

Pacientka dlouhodobě léčena pro polycytémia vera

Červená řada: makrocytóza, anizocytóza, většinou i eliptocyty/ovalocyty, dakryocyty, ojediněle a jen místy sférocyty a schistocyty

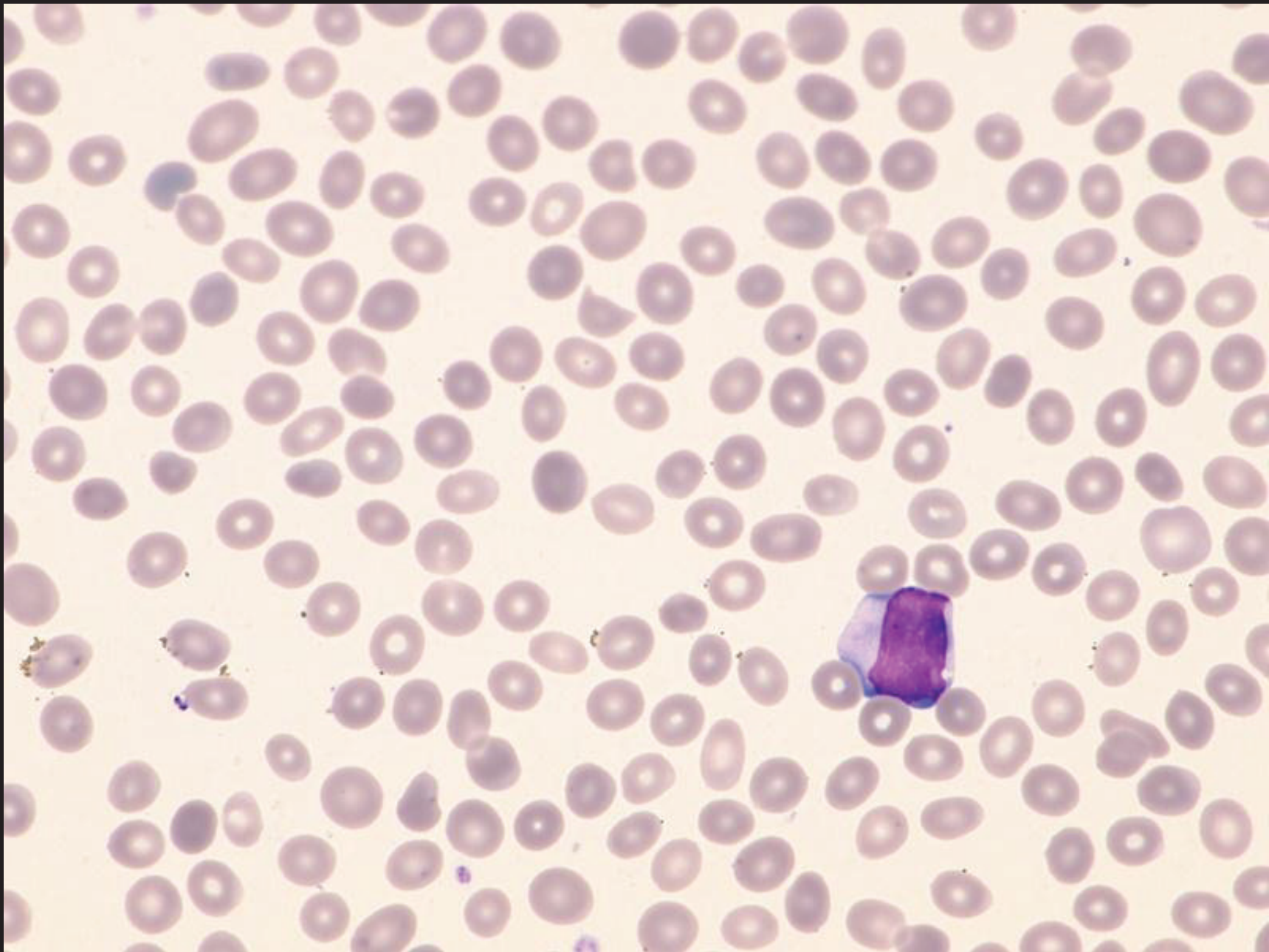

- Blast - bazofilní cytoplazma zcela bez granulace, schistocyt od středu směrem nahoru

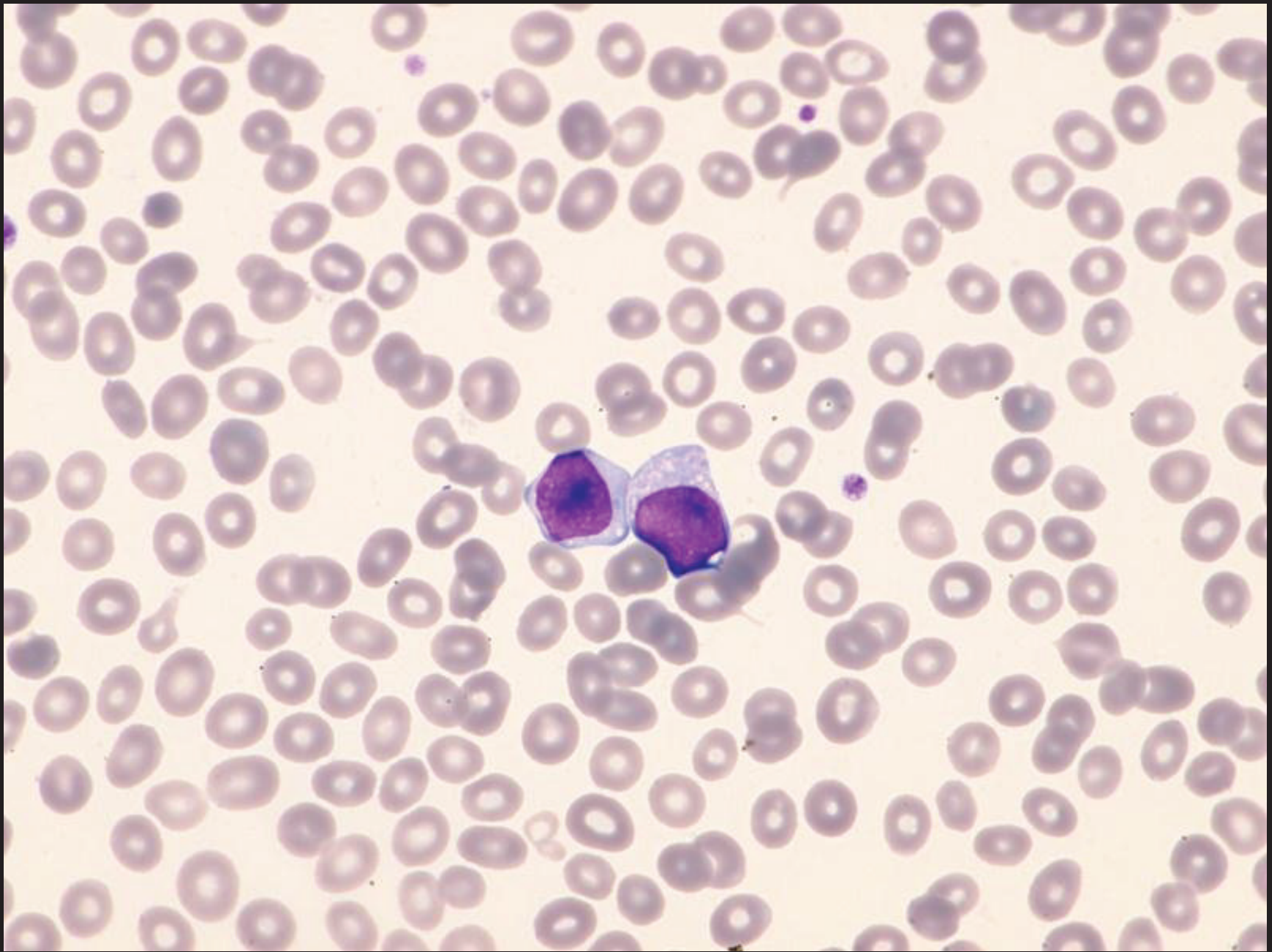

- Dva blasty s vakuolizací

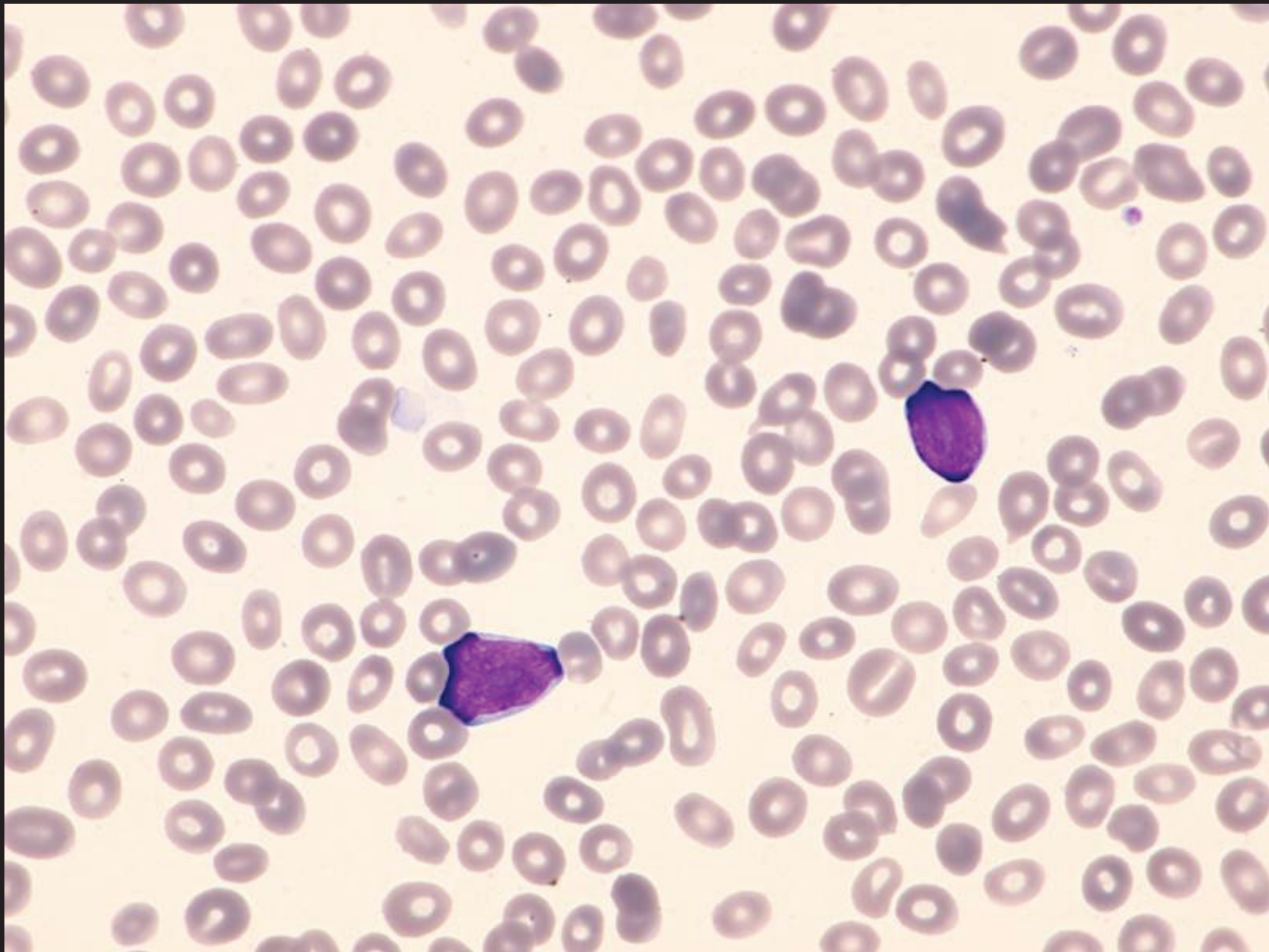

- Dva blasty - na rozdíl od předchozích s velmi úzkým lemem cytoplazmy.

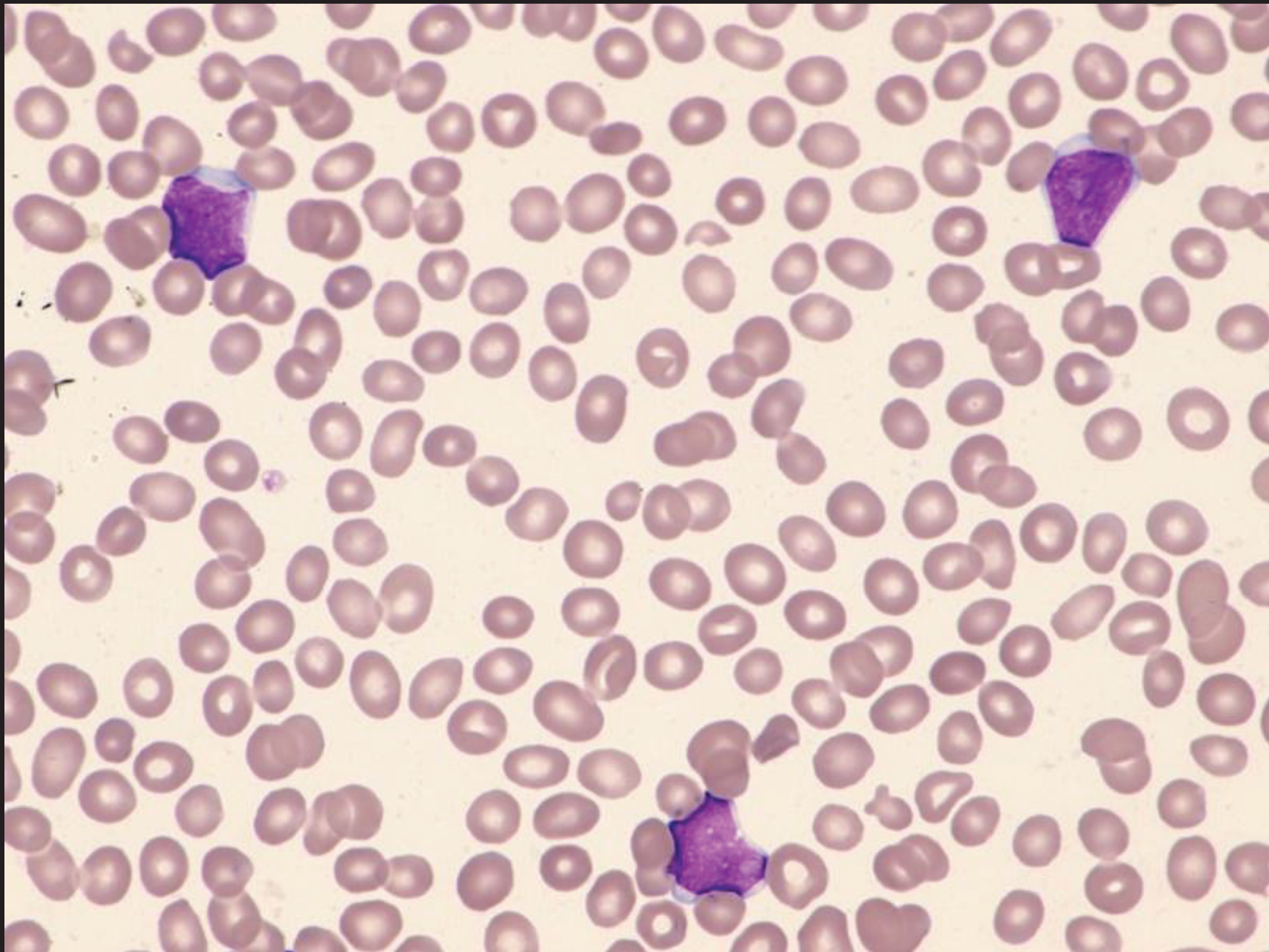

- Blastické elementy, schistocyt od středu směrem nahoru



- Blast, rozpadající se v.s. neutrofilní element, schistocyt

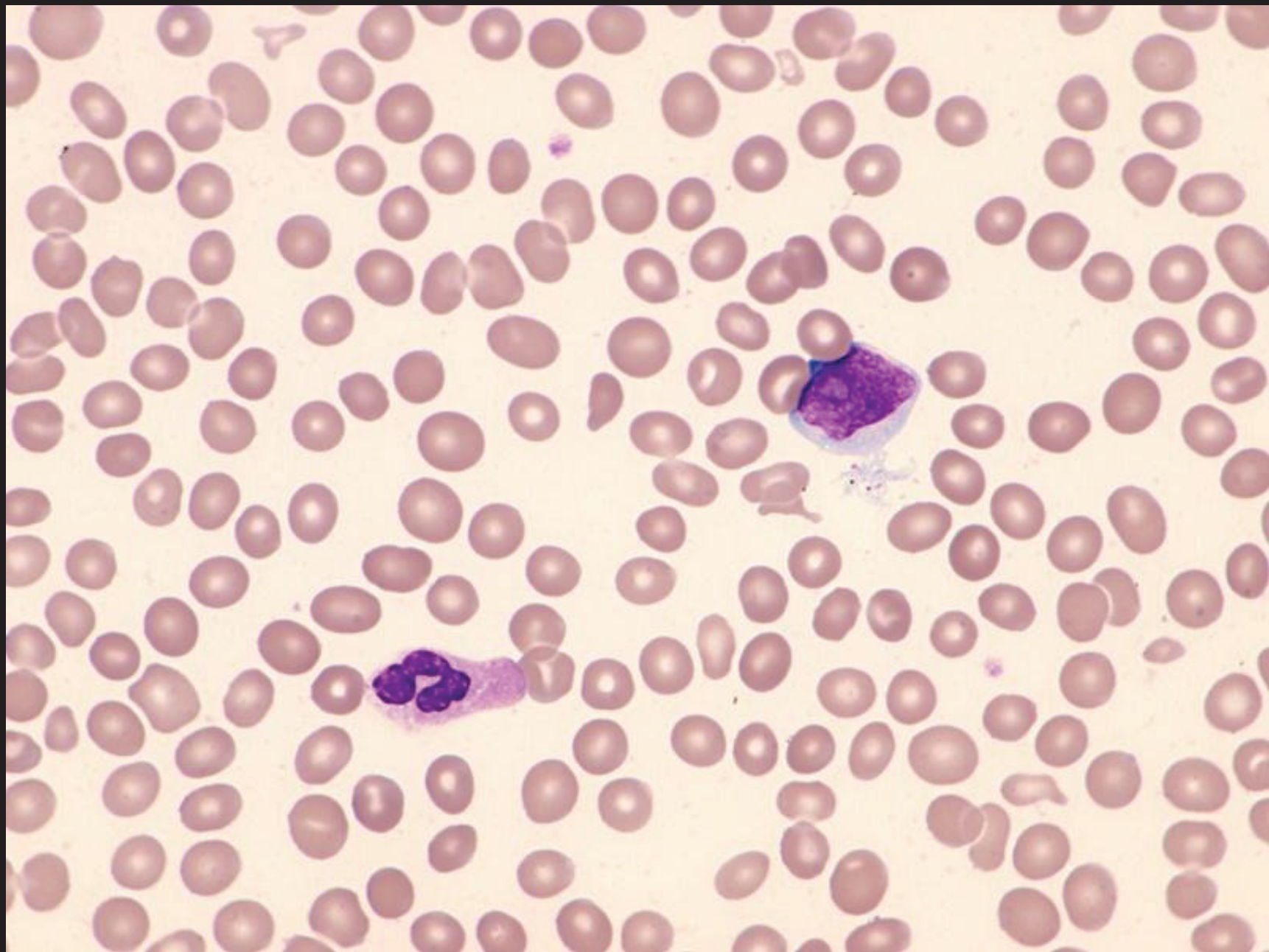

- Neutrofilní segment/tyč (hraniční zaškrcení jádra), blast s nalepeným útržkem cytoplazmy, schistocyty

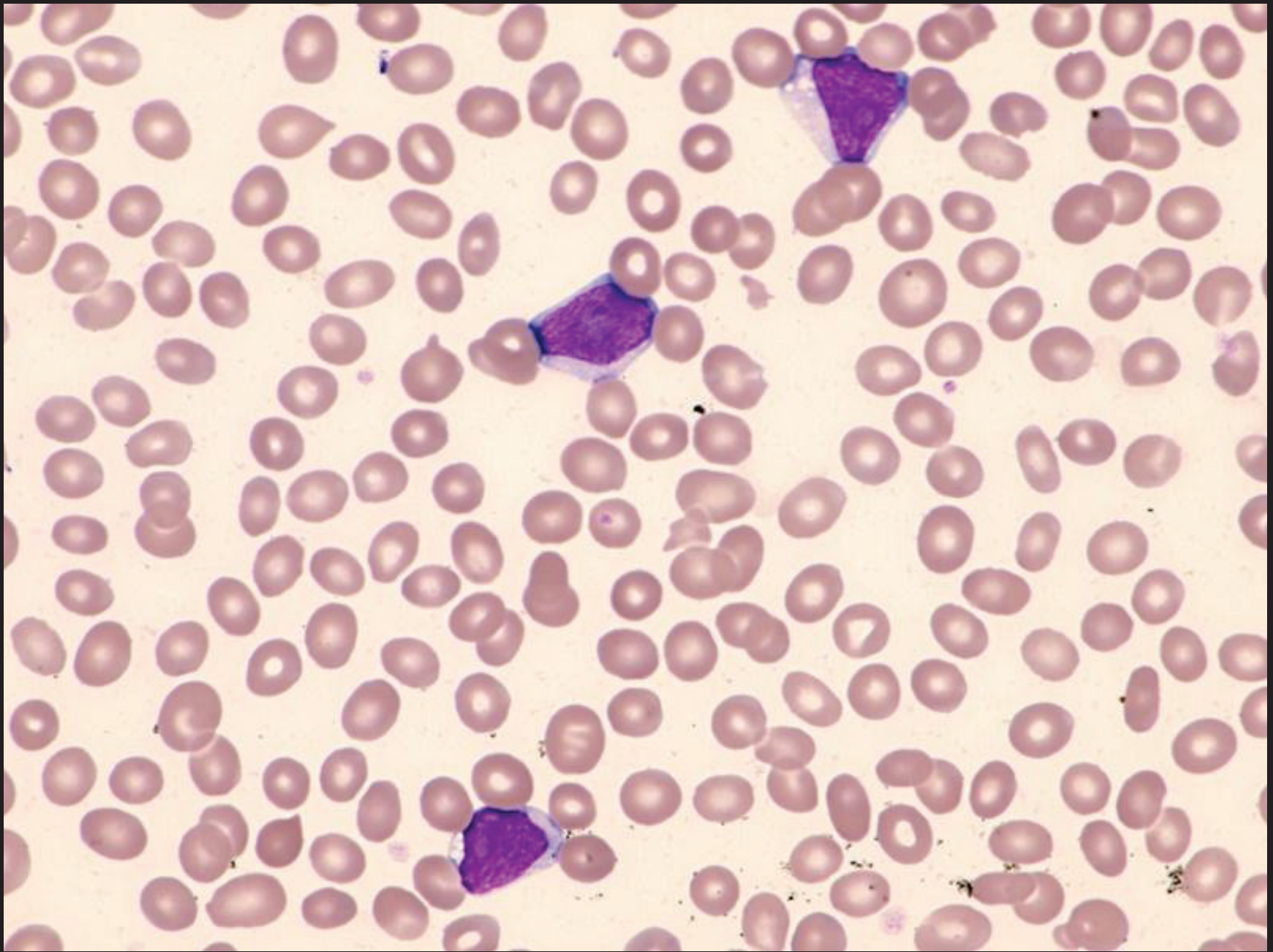

- Blastické elementy - v horním a dolním vakuolizace, schistocyty, dakryocyty

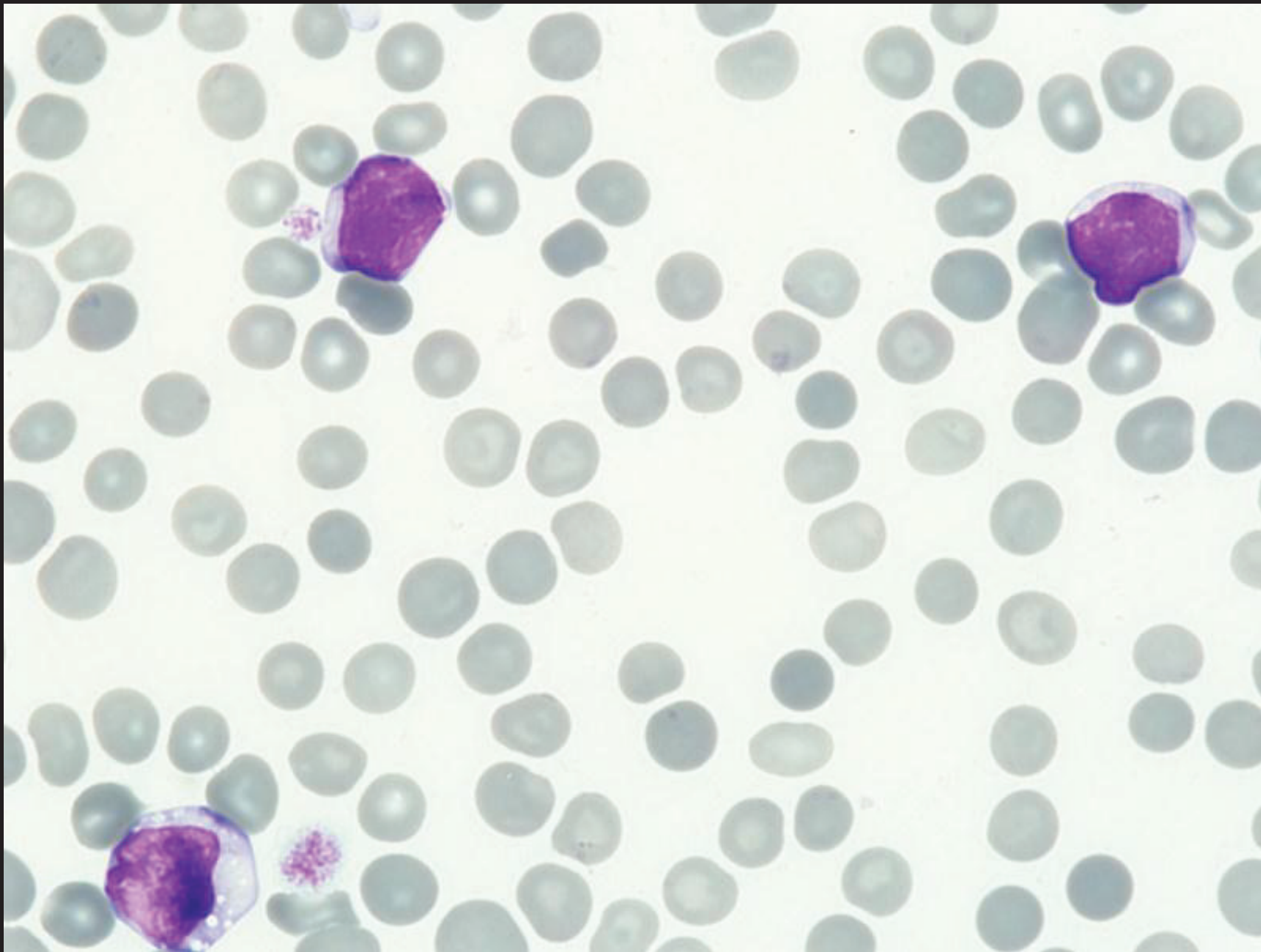

- Blastické elementy - v dolním vakuolizace, makrotrombocyt

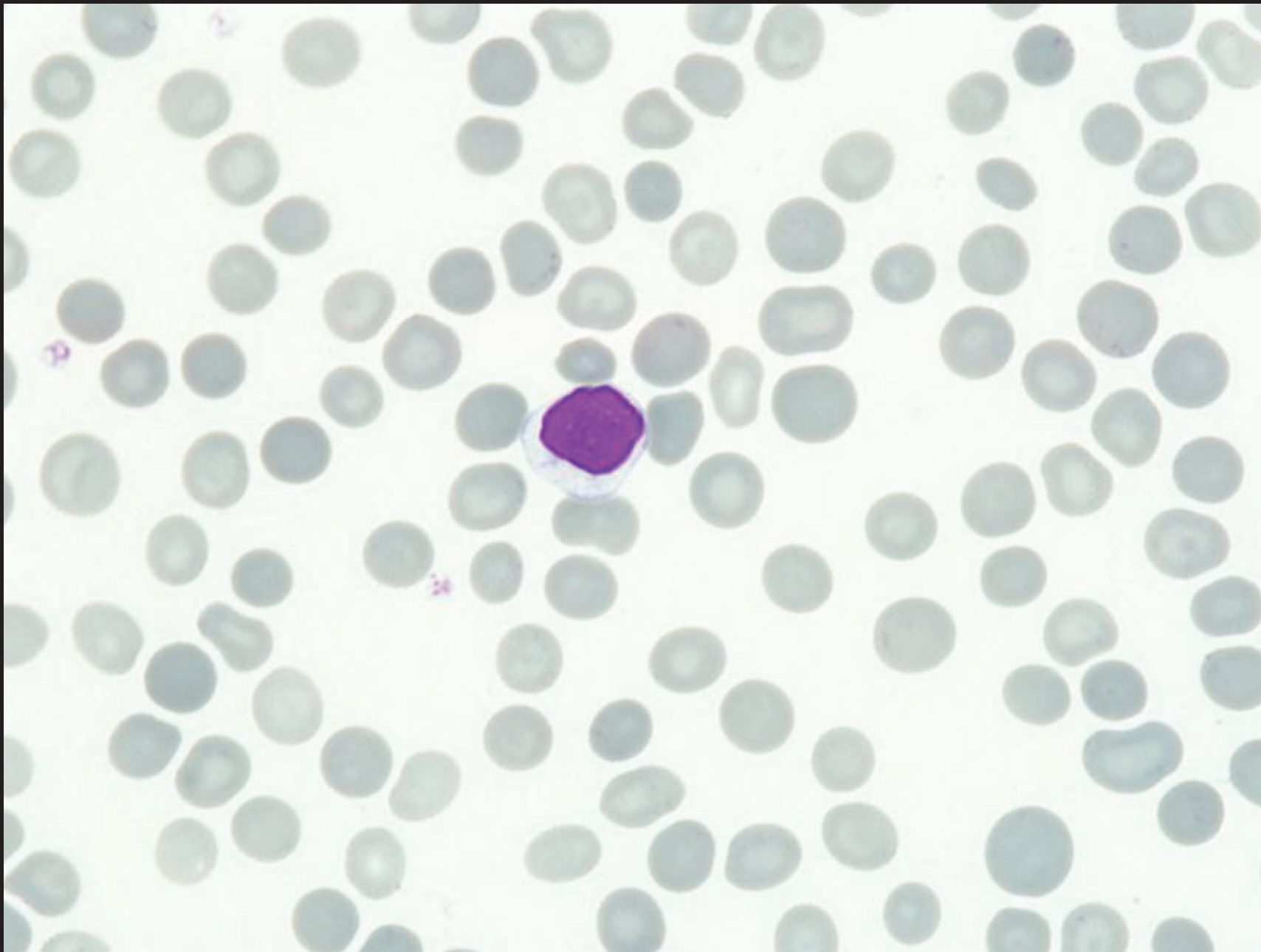

- Lymfocyt typu LGL, hypogranulární trombocyty (v levém horním rohu)

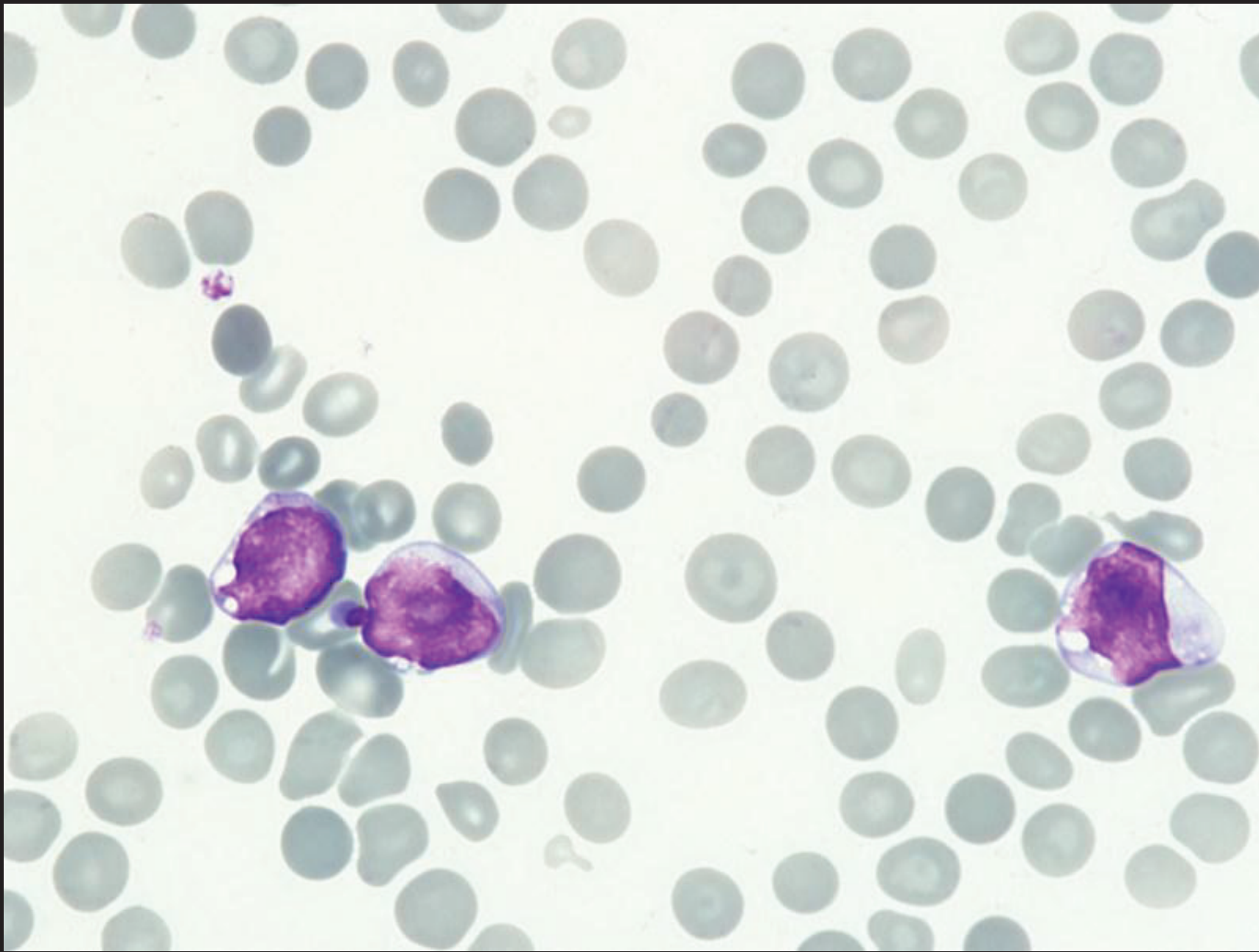

- Blastické elementy - vakuolizace, ojedinělé sférocyty

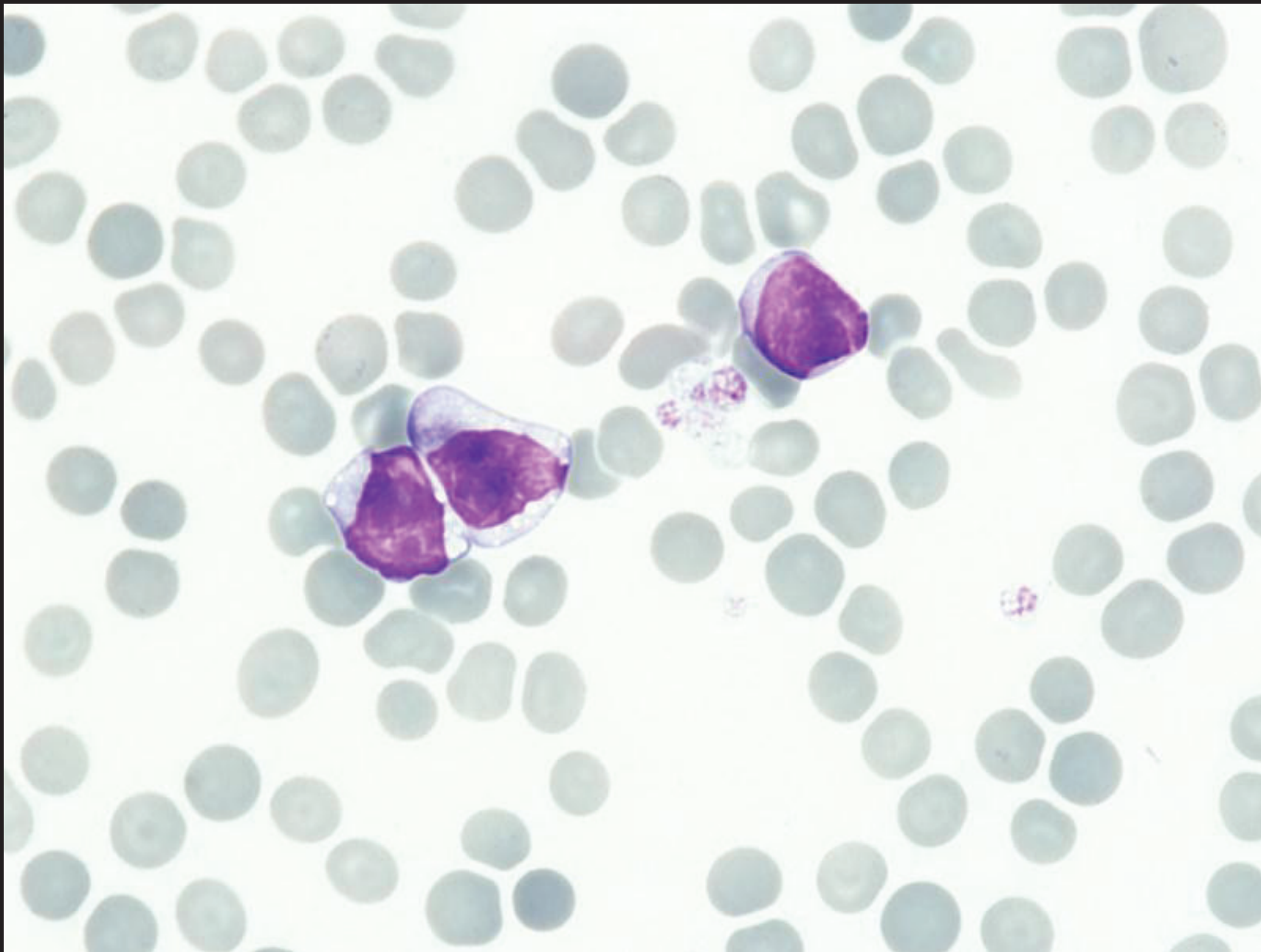

- Blastické elementy - dva zleva s vakuolizací, uprostřed rozpadající se makrotrombocyt

Vzorek 2 (maligní malárie, infekce plazmodium falciparum)

Červená řada je normocytóza,
izocytóza, četní paraziti - trofozoiti
plazmodium falciparum - často
mnohočetné infekty jedné krvinky

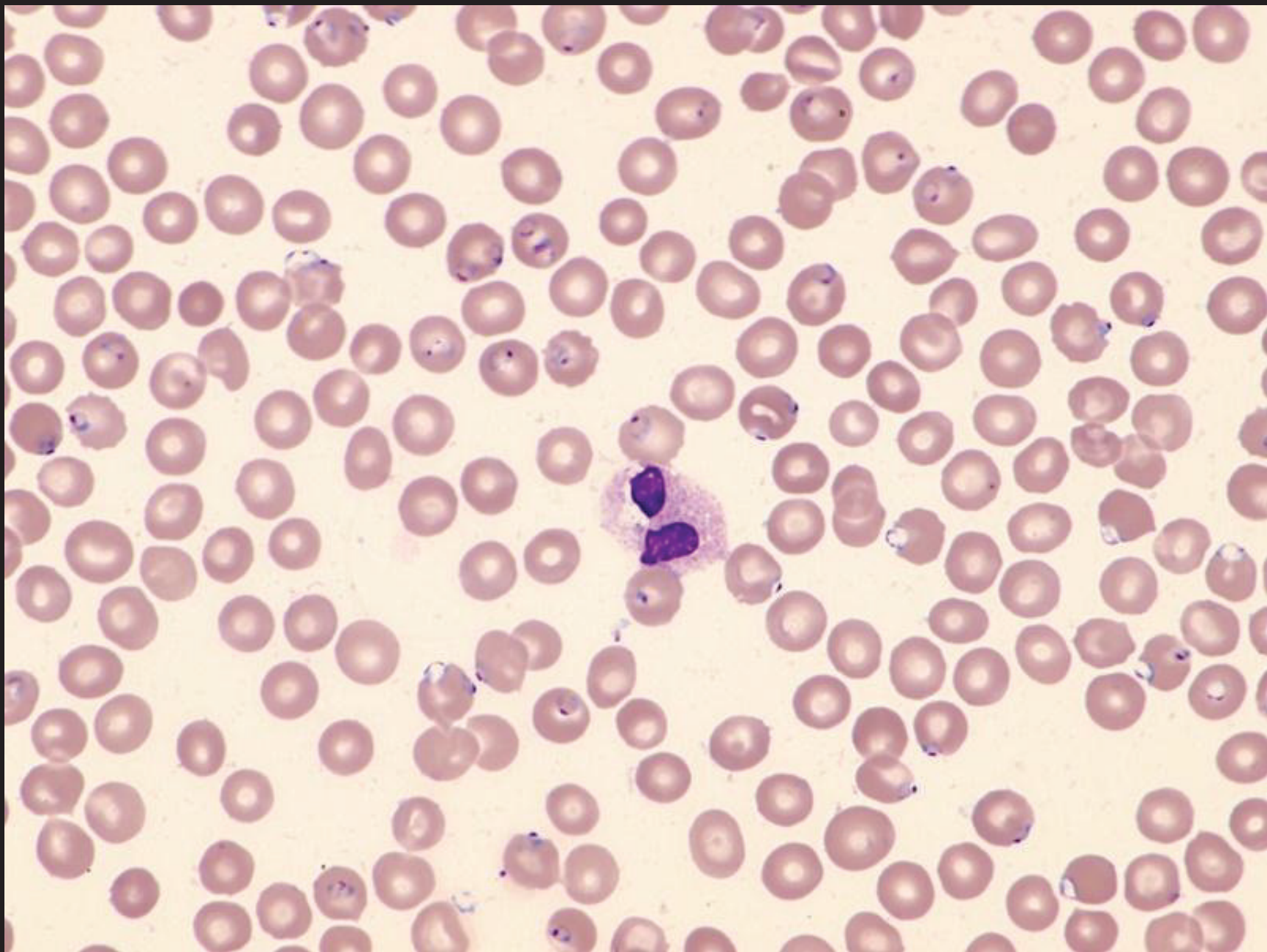

- Neutrofilní segment (pelgeroidní forma jádra) - vakuolizace

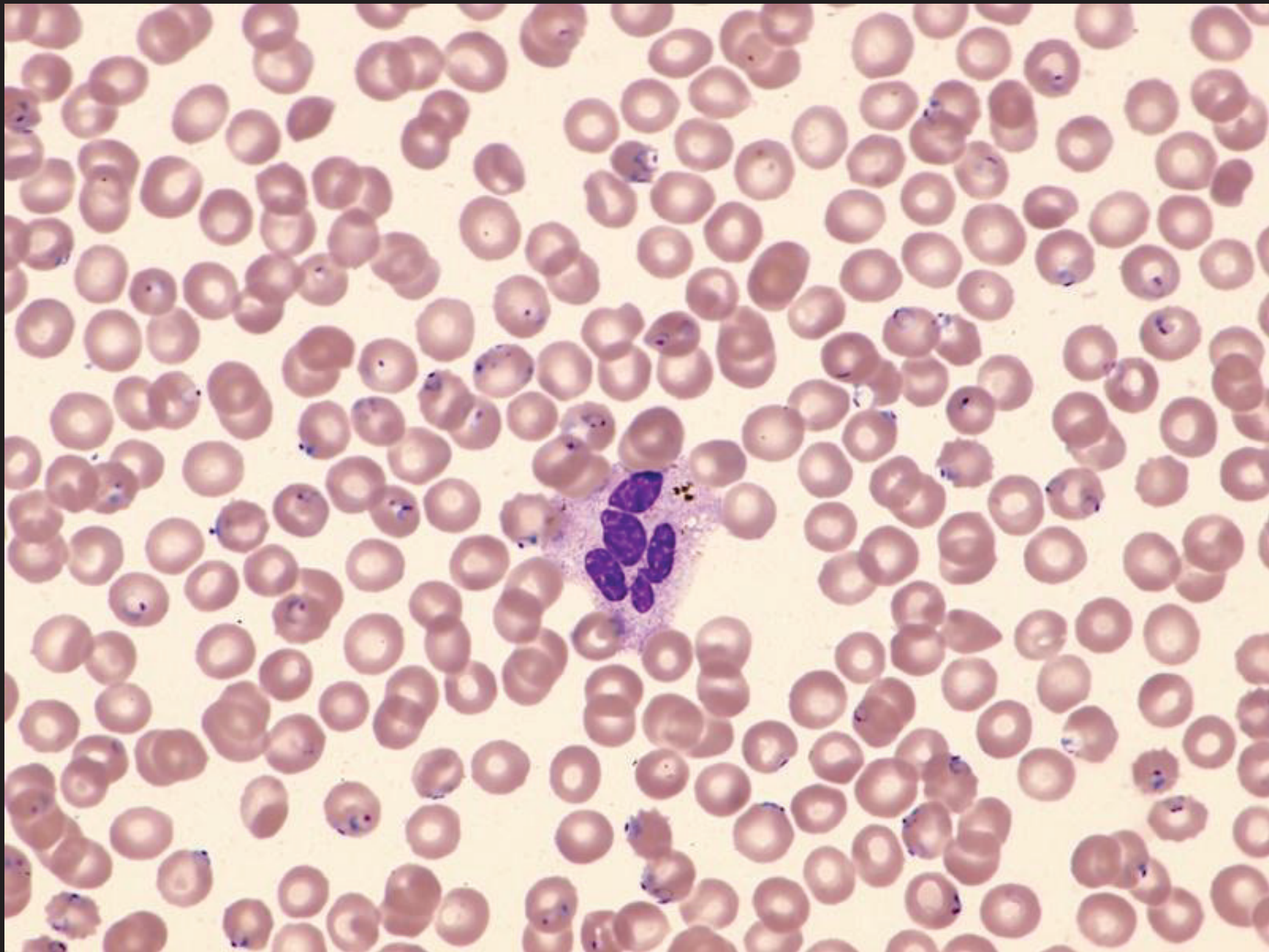

- Neutrofilní segment až s bizarní segmentací - vakuolizace

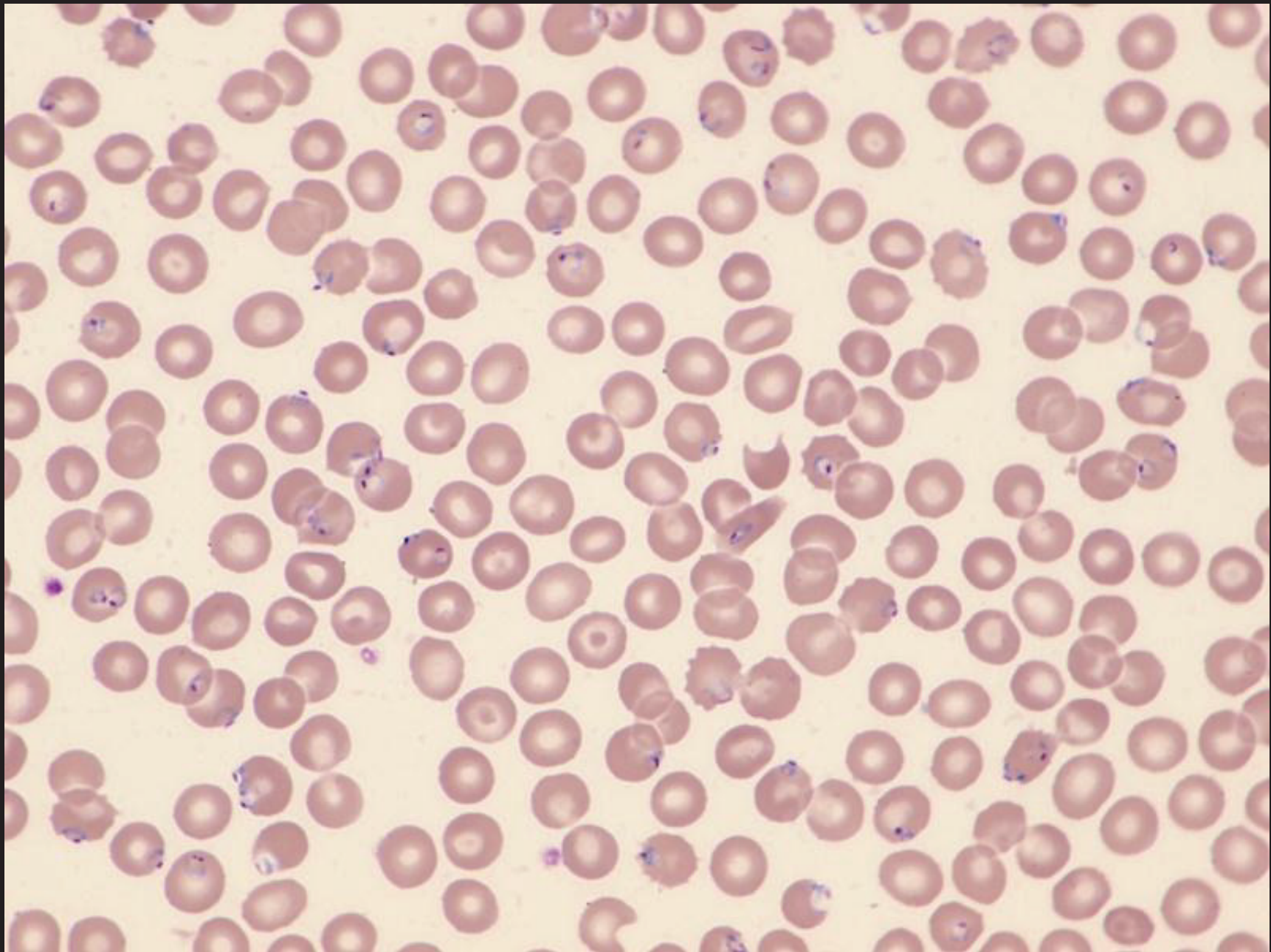

- Terčovitě erythrocyty, schistocyty, echinocyty.

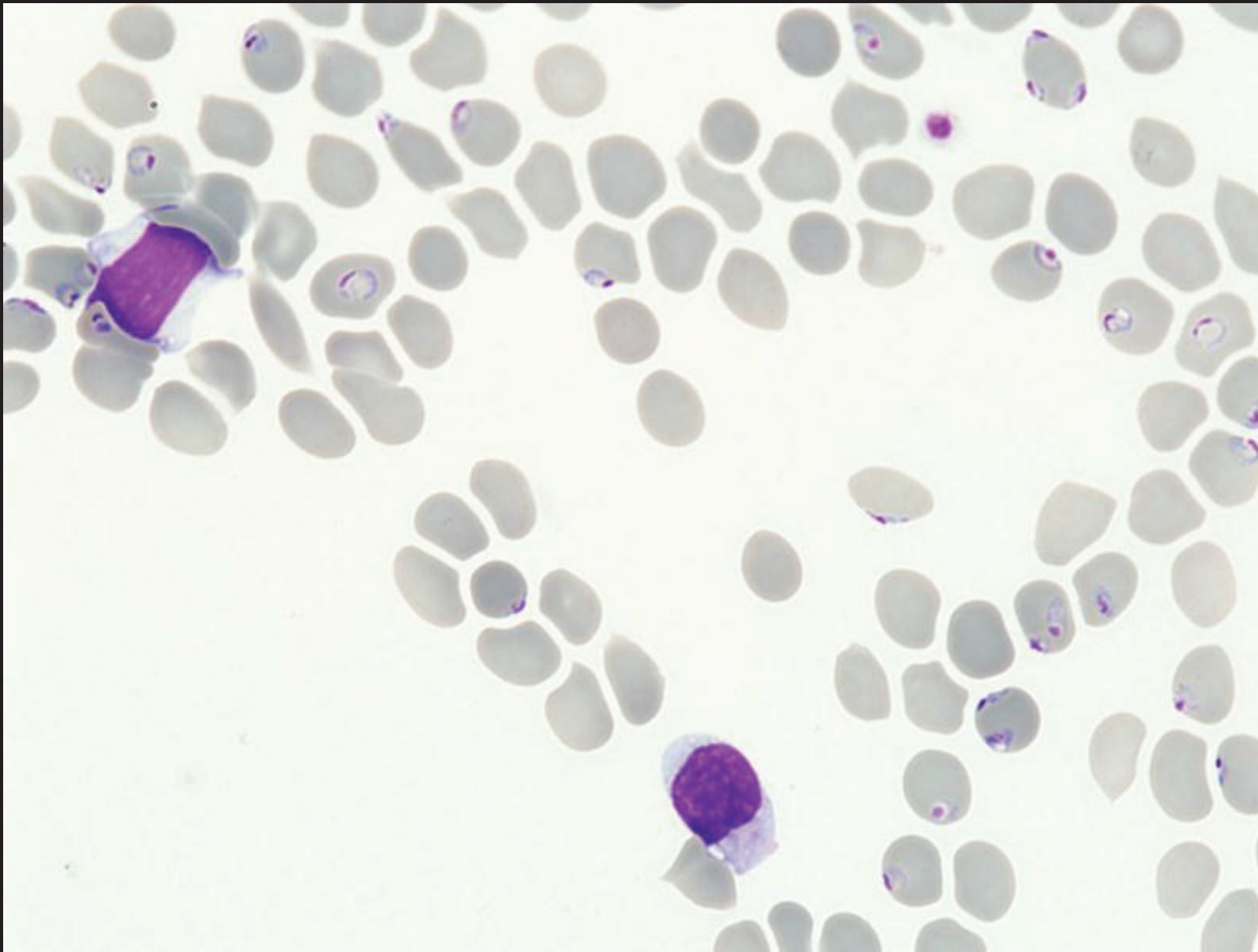

- Reaktivní lymfocyty

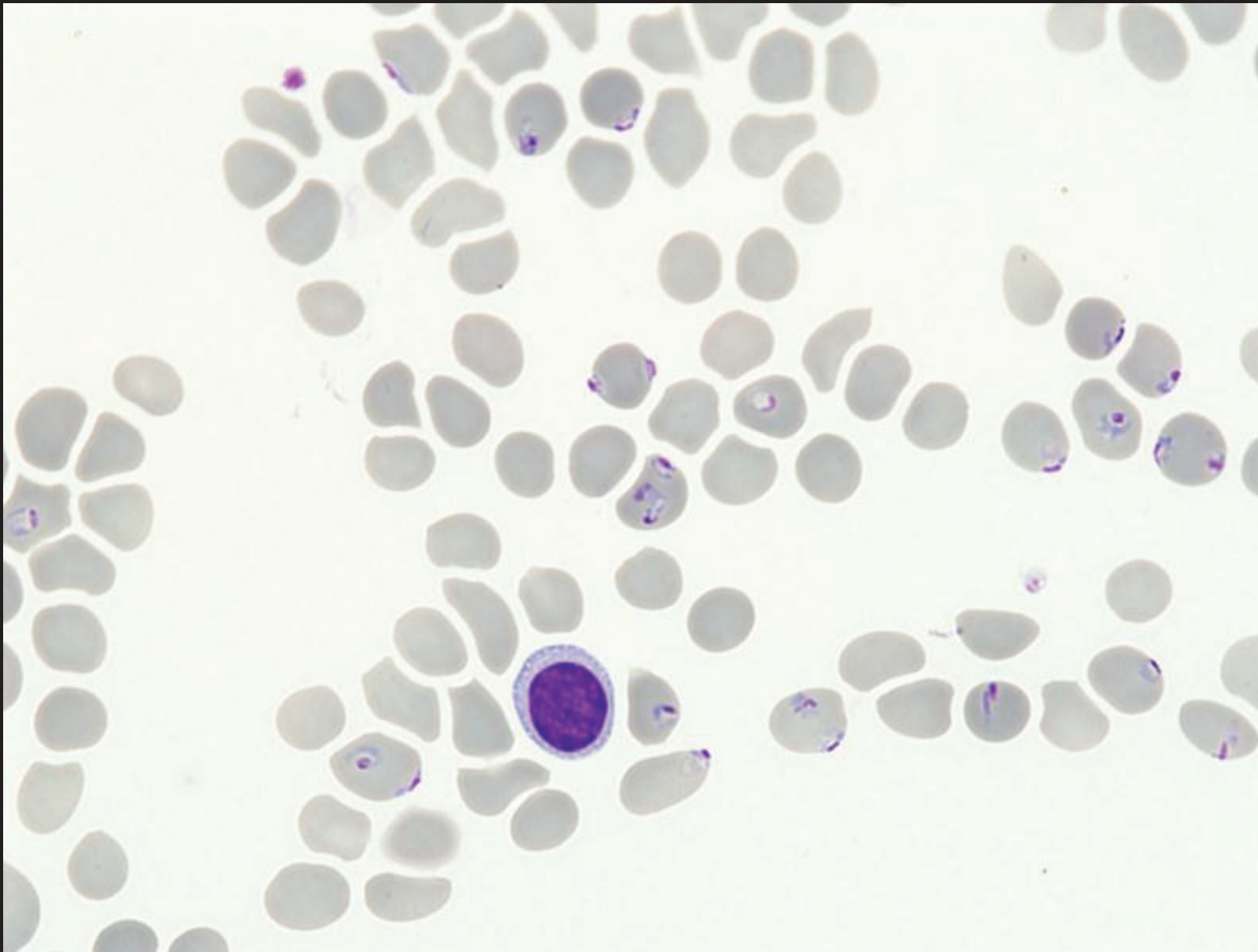

- Reaktivní lymfocyt s jemnou vakuolizací, v erythrocytech většinou zralí trofozoiti (kompaktní kroužky - uprostřed 3 v erythrocytu).

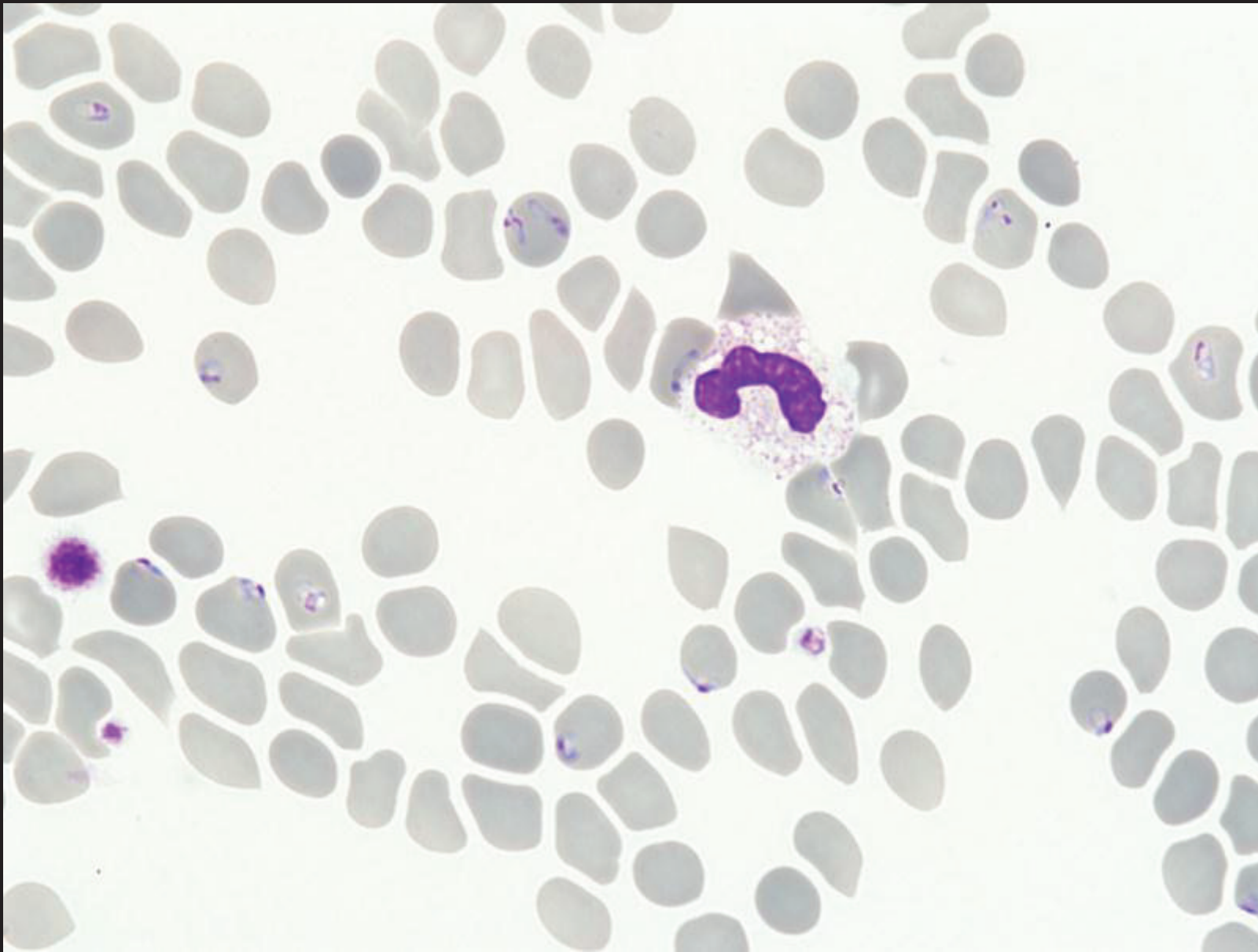

- Neutrofilní tyč s výraznou vakuolizací.

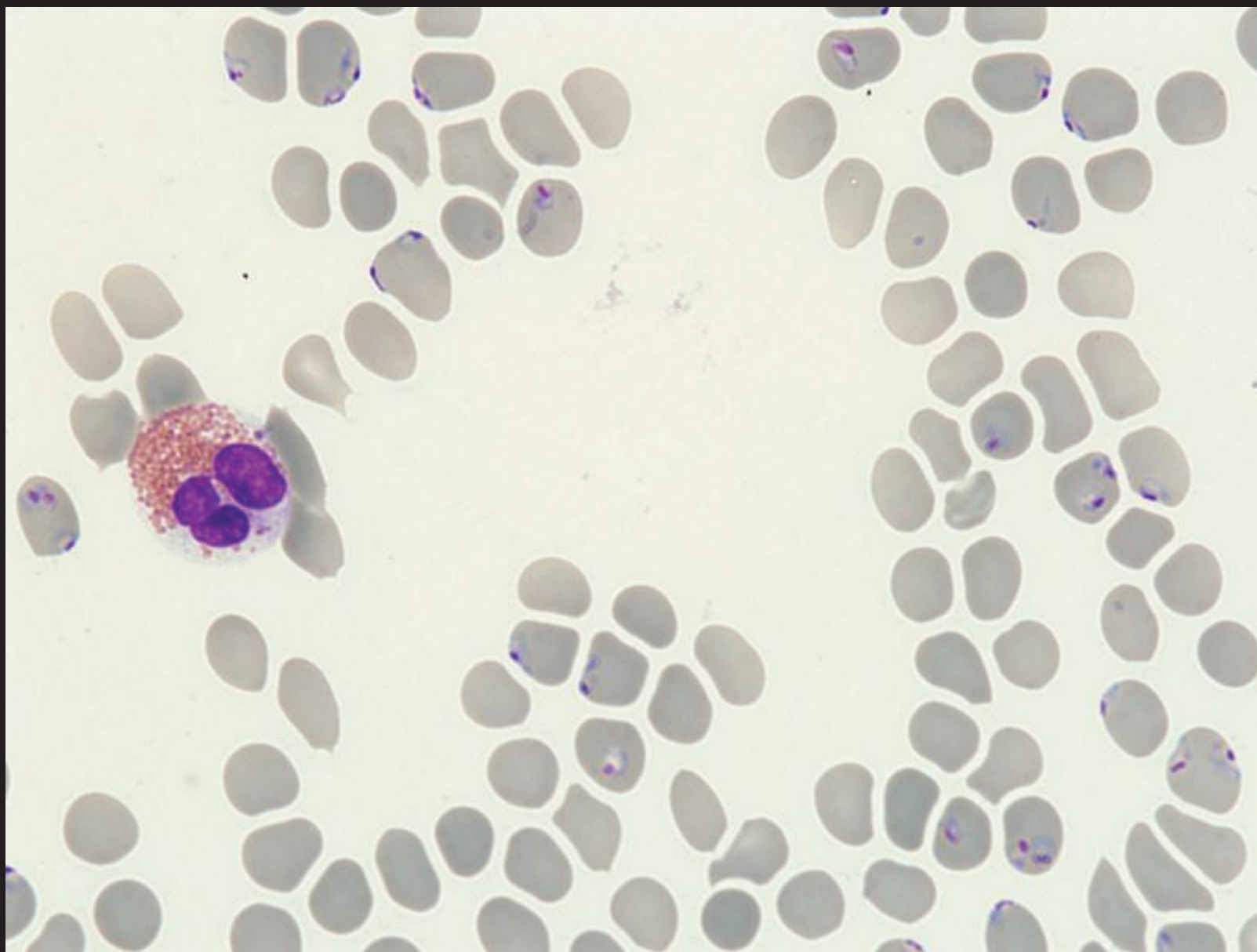

- Eozinofilní segment, od něho směrem na 1 tzv. "horn-cell" (fragmentocyt).

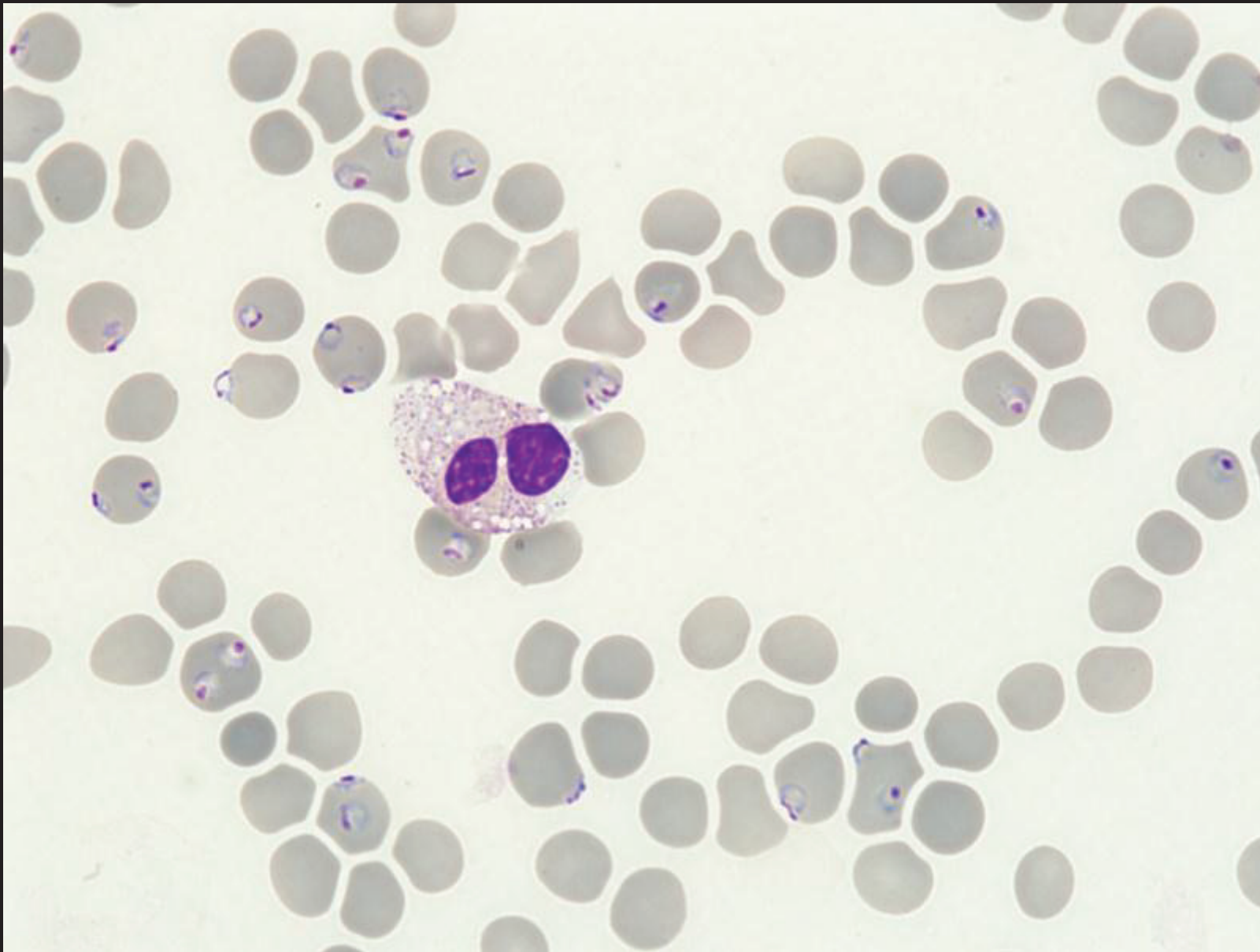

- Neutrofilní segment (pelgeroidní forma jádra) - vakuolizace.



- Monocyt, větší trombocyt vlevo, uprostřed je srpkovitý erytrocyt.

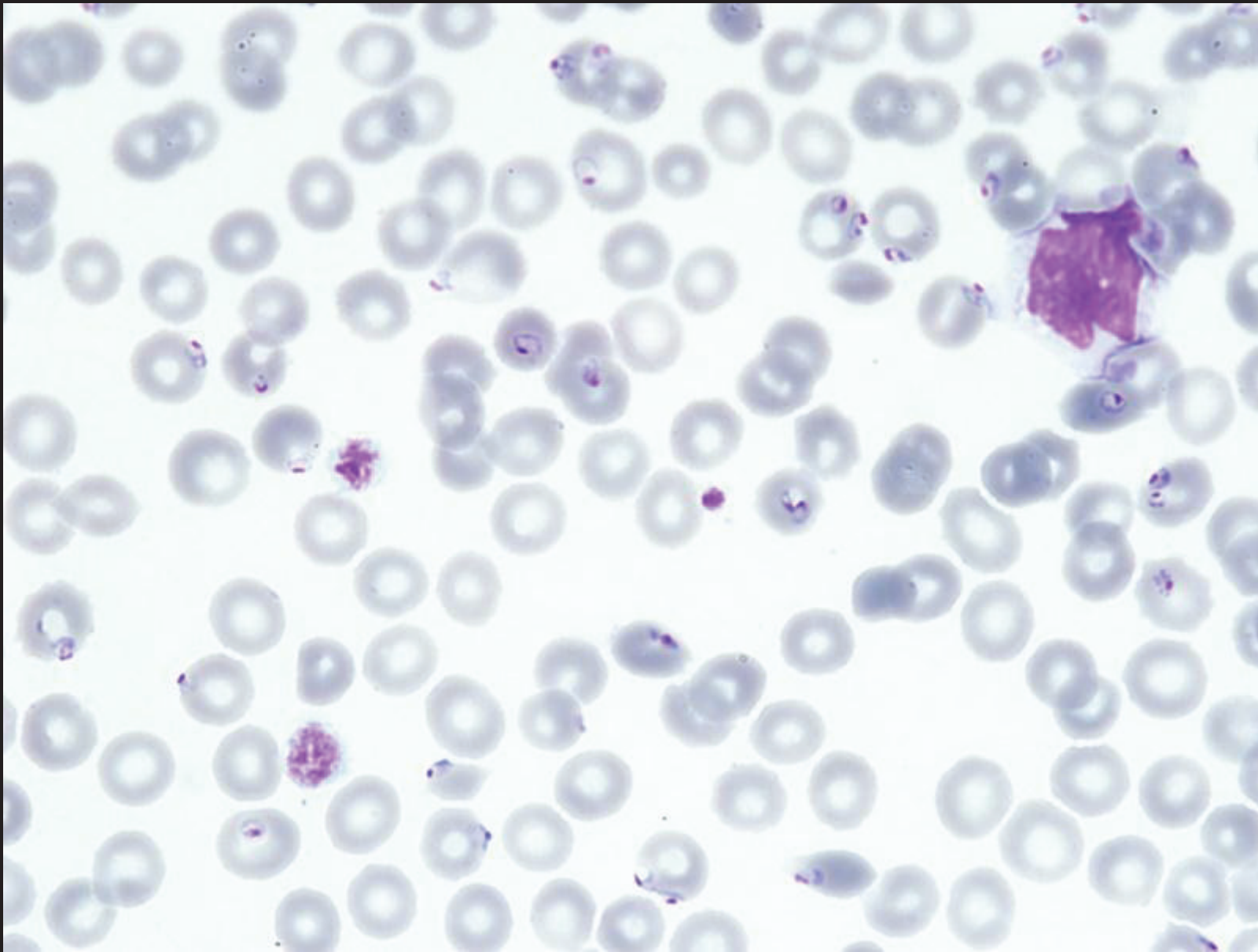

- Monocyt, makrotrombocyty.

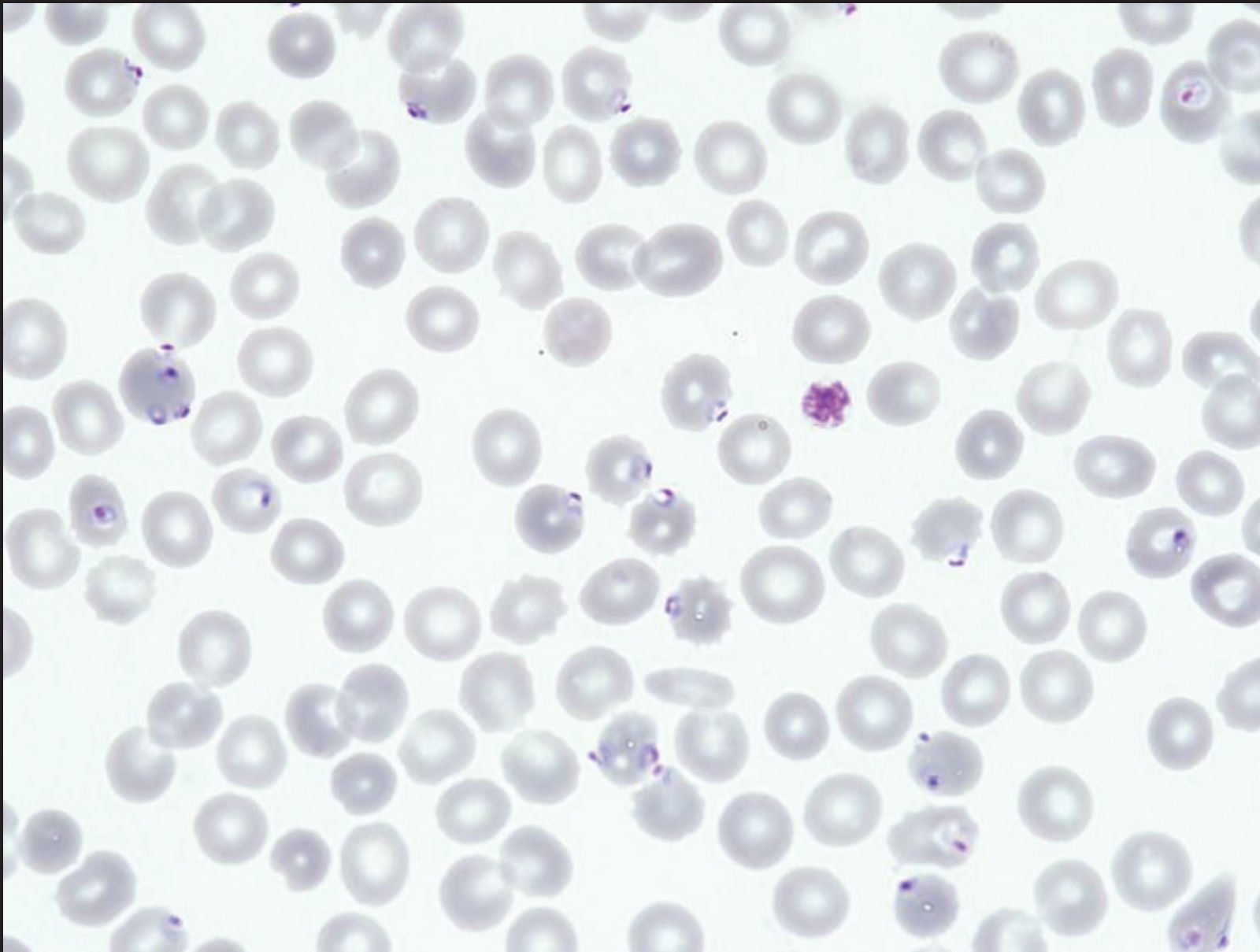

- Monohočetný infekt erythrocytu (při levém okraji), ovalocyty, echinocyty, v pravém horním rohu terčovitý erythrocyt

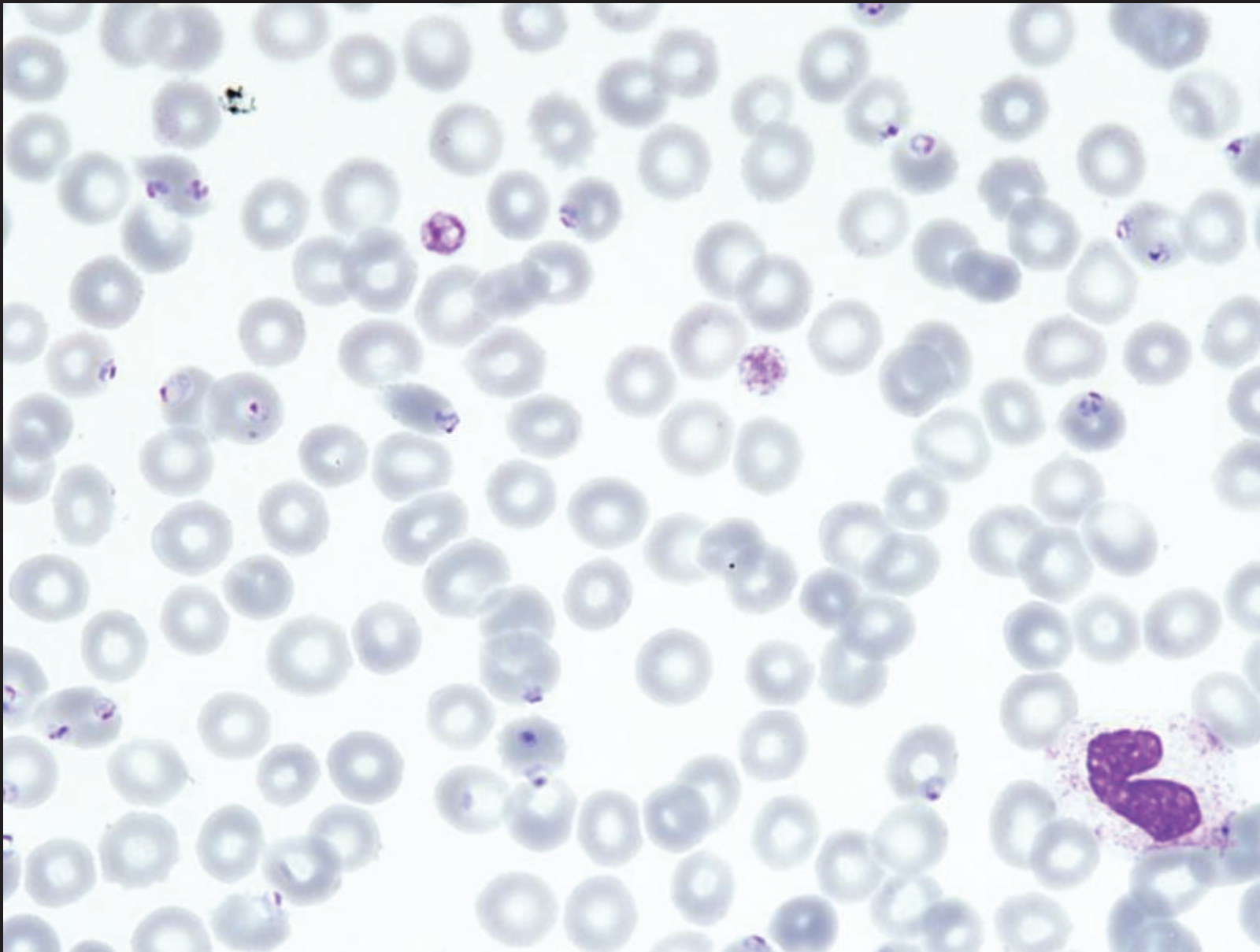

- Neutrofilní tyč, vakuolizace, velké trombocyty, echinocyty

Vzorek 3

Reaktivní změny v leukocytech při normálních hodnotách krevního obrazu

červená řada beze změn, změny v
trombocytech (anizocytóza, hypogranularita,
ojedinele makrotrombocyty, shluky v.s. vlivem
nátěru)

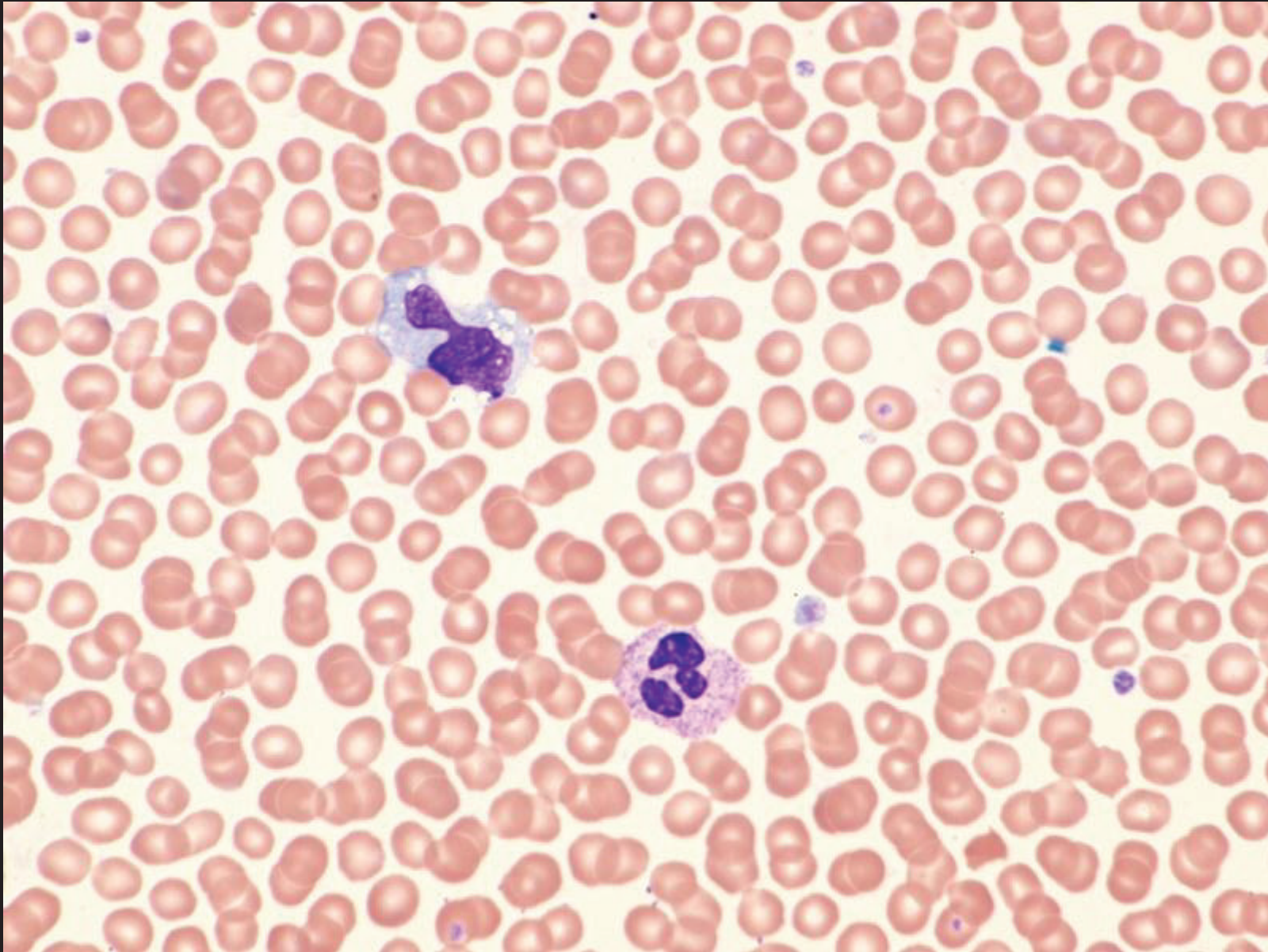

- Monocyt, neutrofilní segment

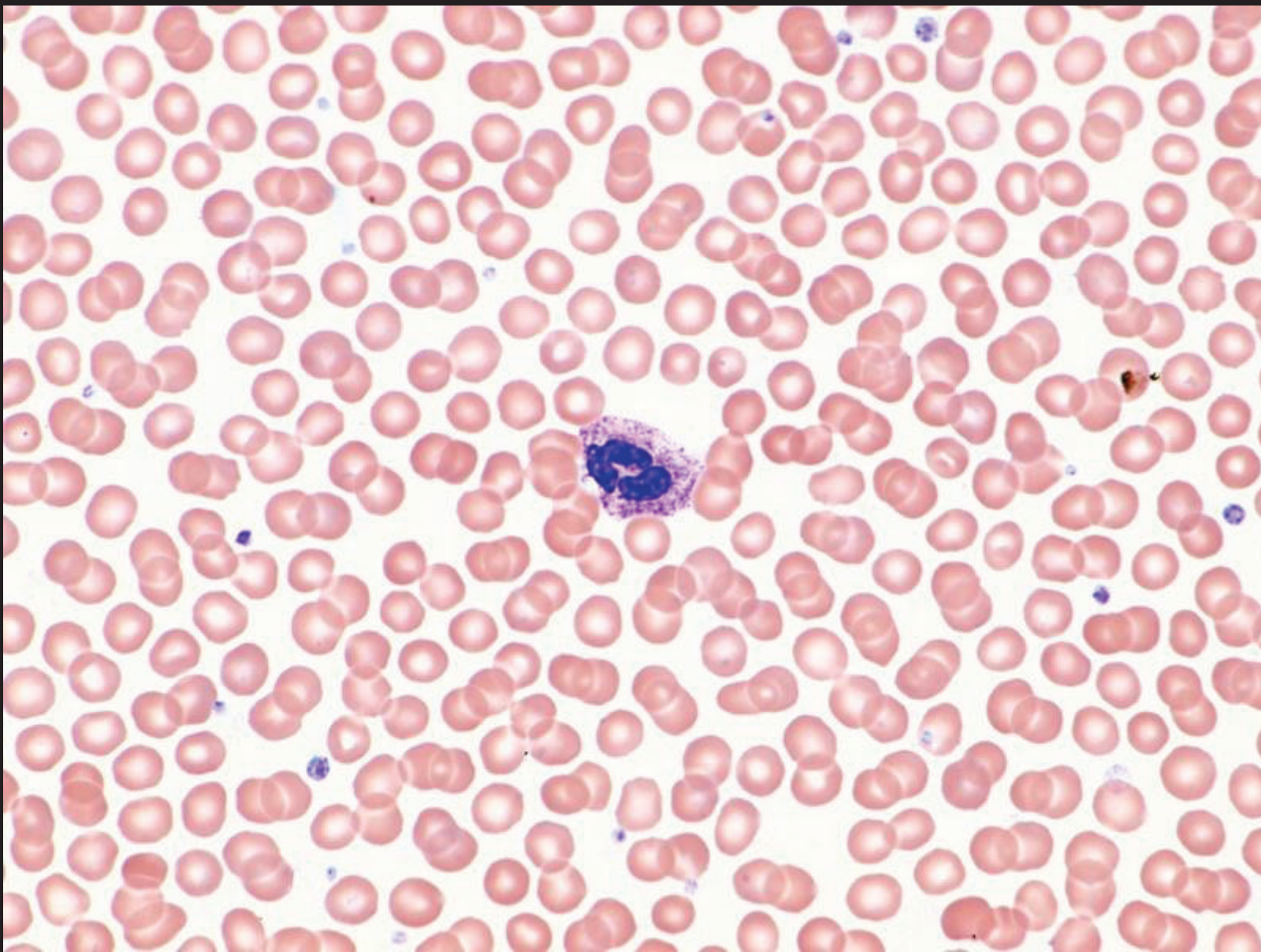

- Hypergranulární neutrofilní segment

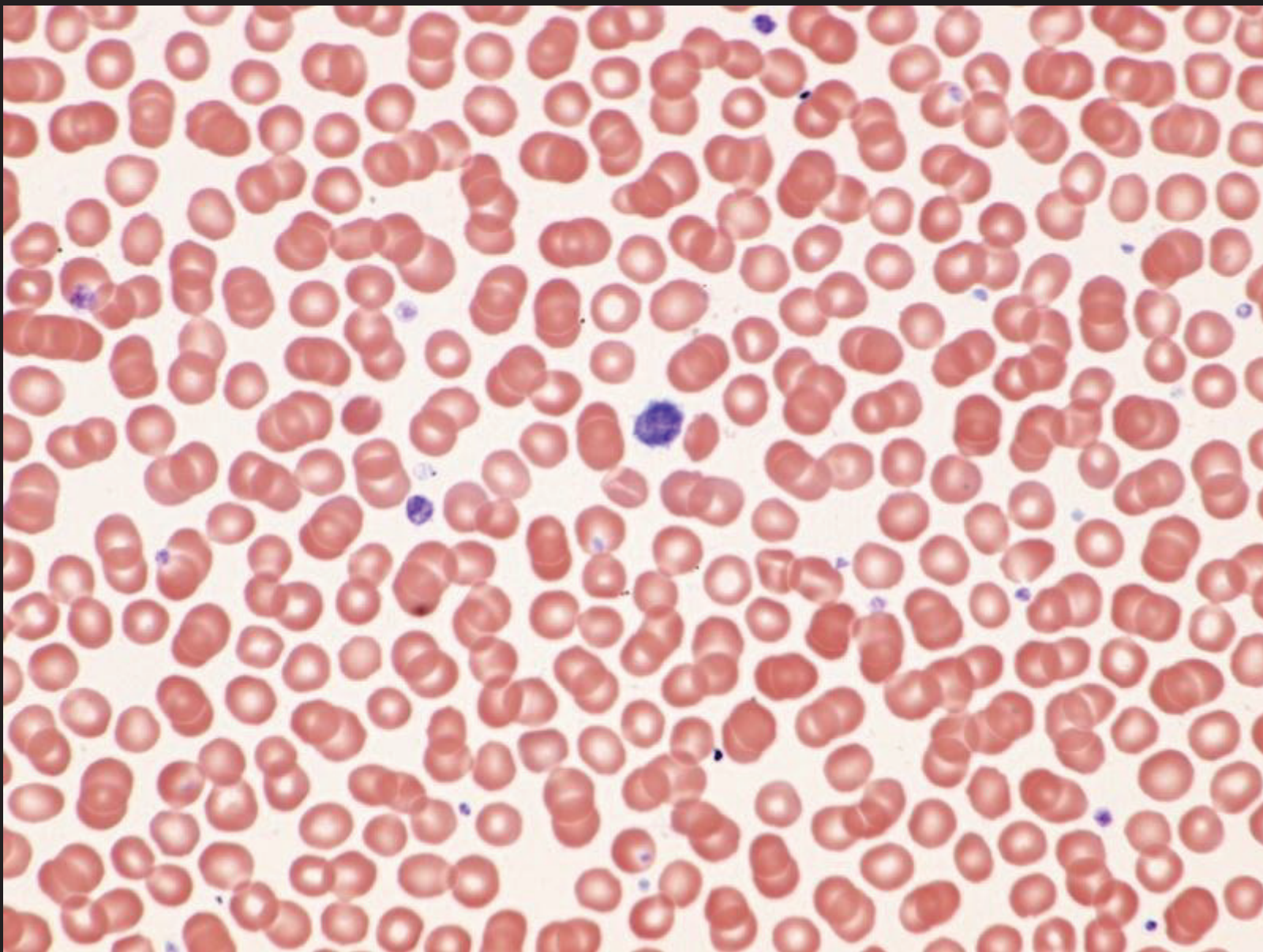

- Anizocytóza krevních destiček

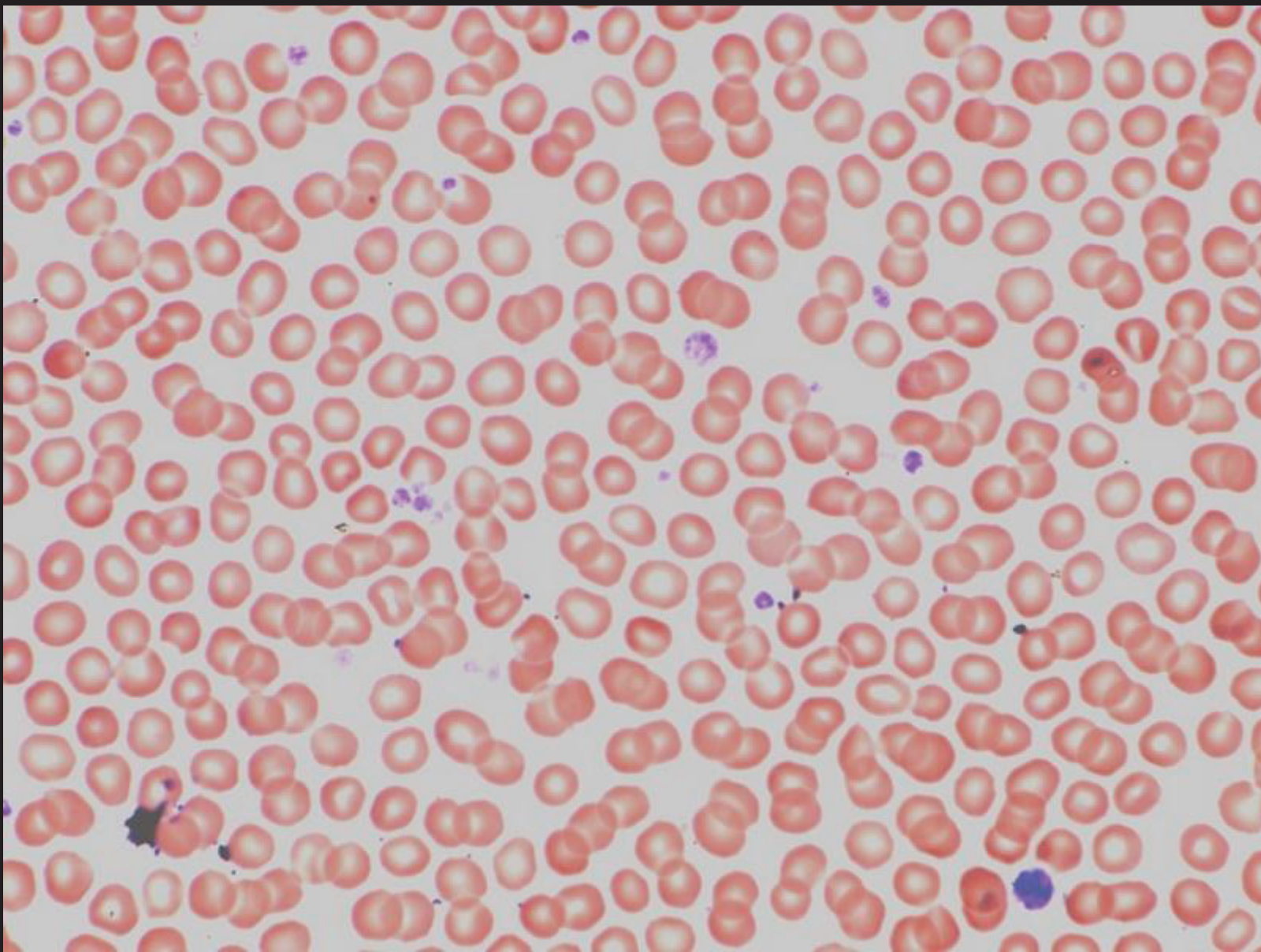

- Anizocytóza krevních destiček, malé shluky

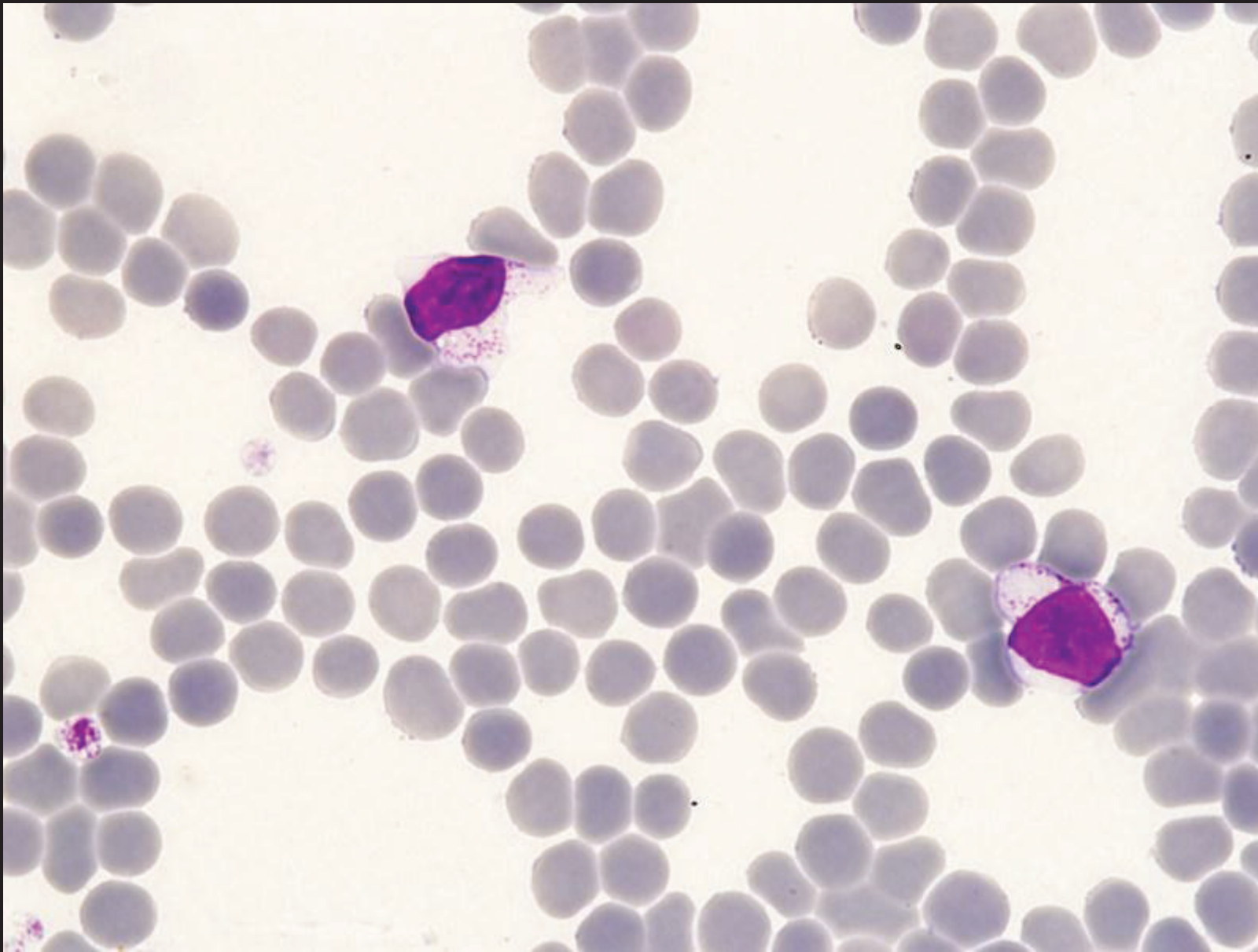

- 2 lymfocyty typu LGL, směrem na 8 i vakuolizace trombocytu a šikmo nad ním výrazně hypogranulární krevní destička

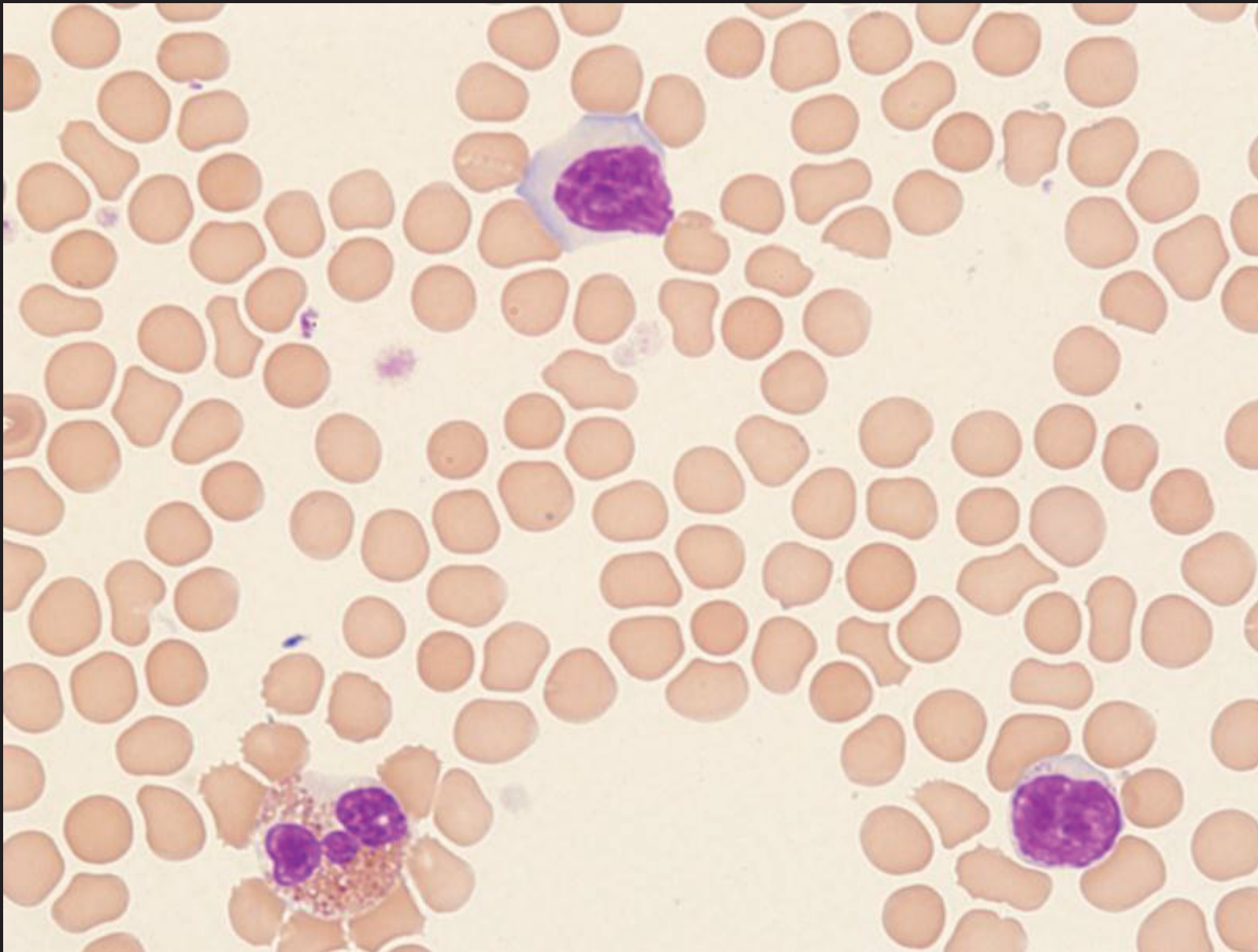

- Eozinofilní segment, u horního okraje reaktivní lymfocyt, u dolního rohu spíše LGL forma, rozdílná granulace trombocytů

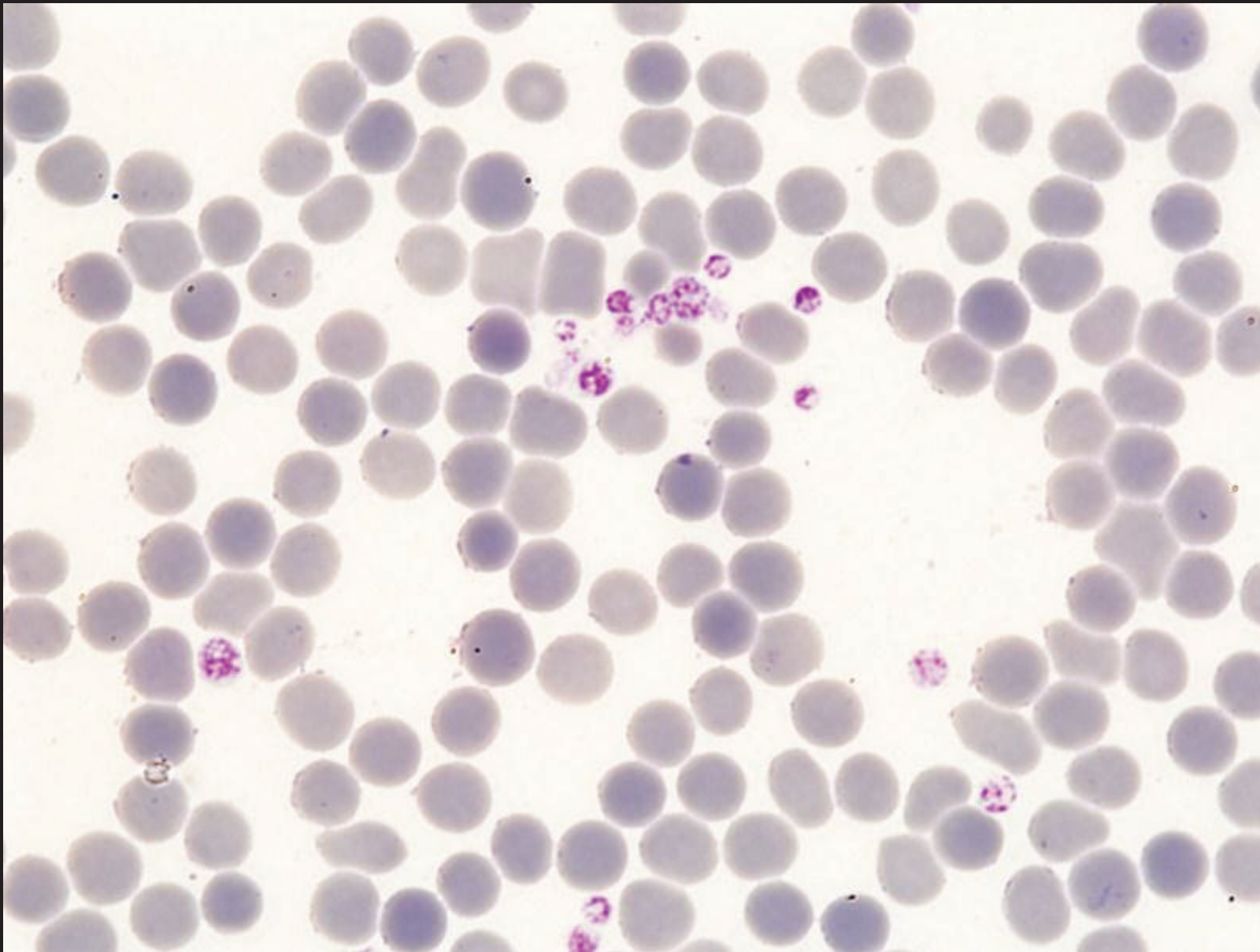

- Shluky krevních destiček, je patrná i velmi rozdílná granulace

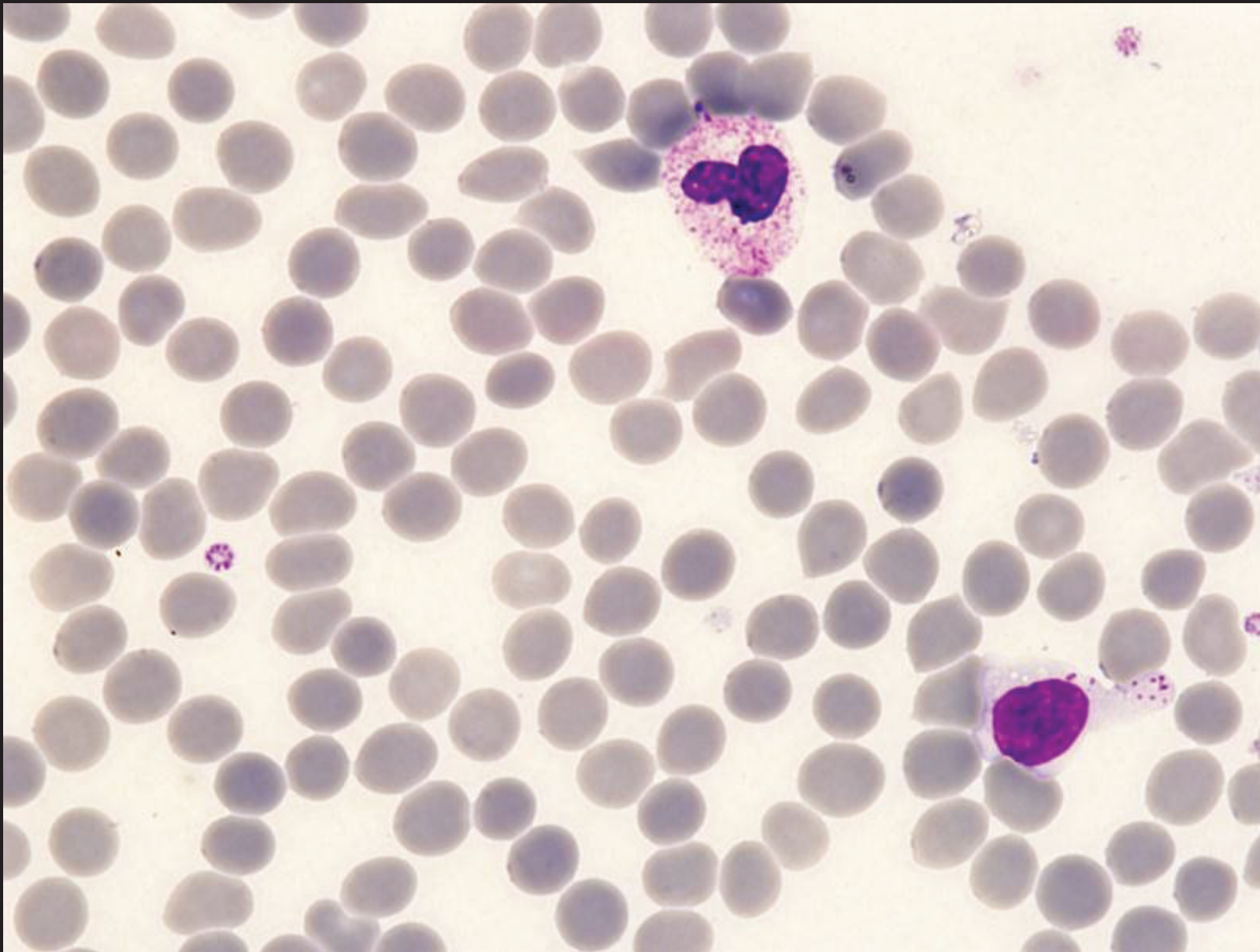

- Hypergranulární neutrofilní tyč, LGL lymfocyt

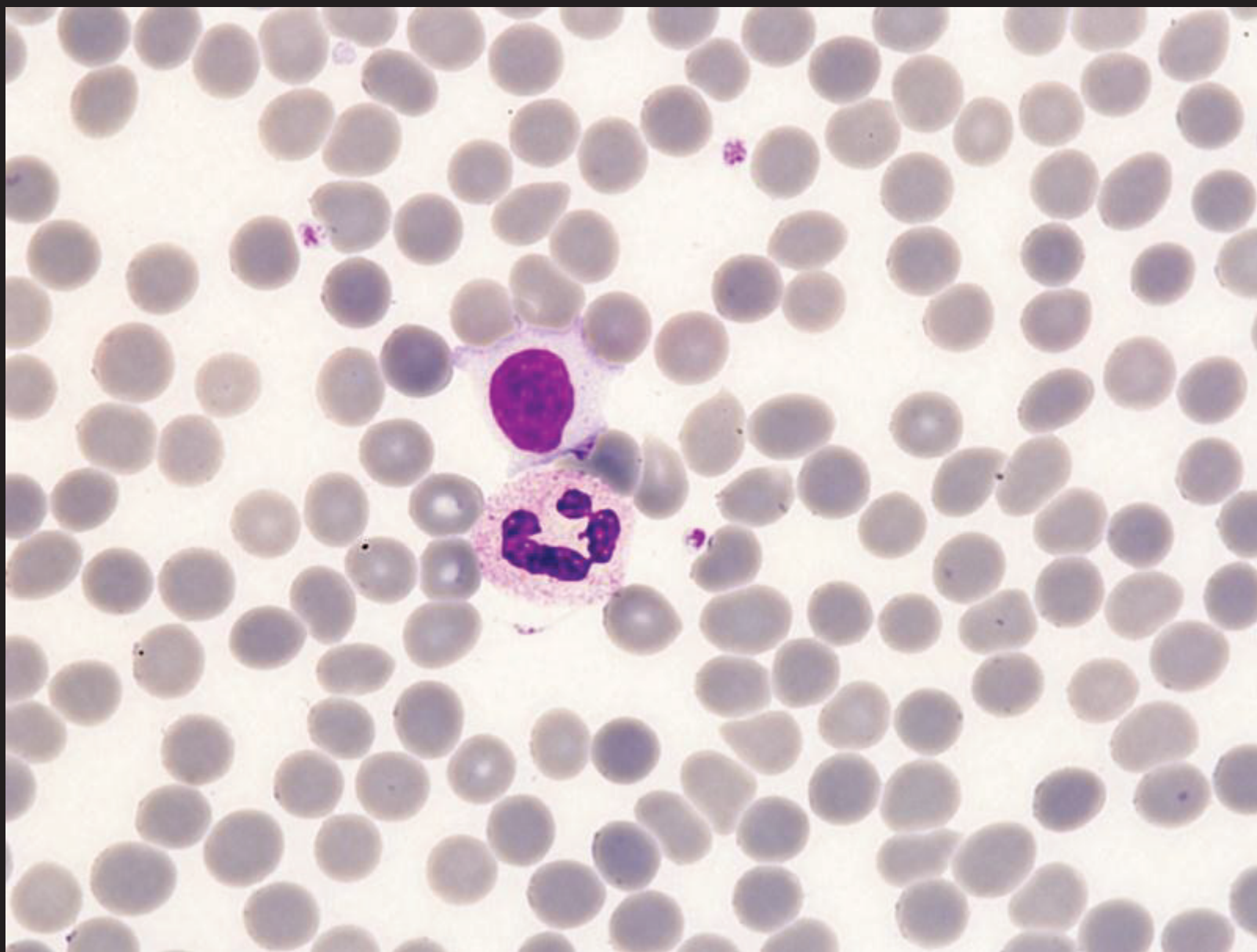

- LGL lymfocyt, pod ním neutrofilní segment.

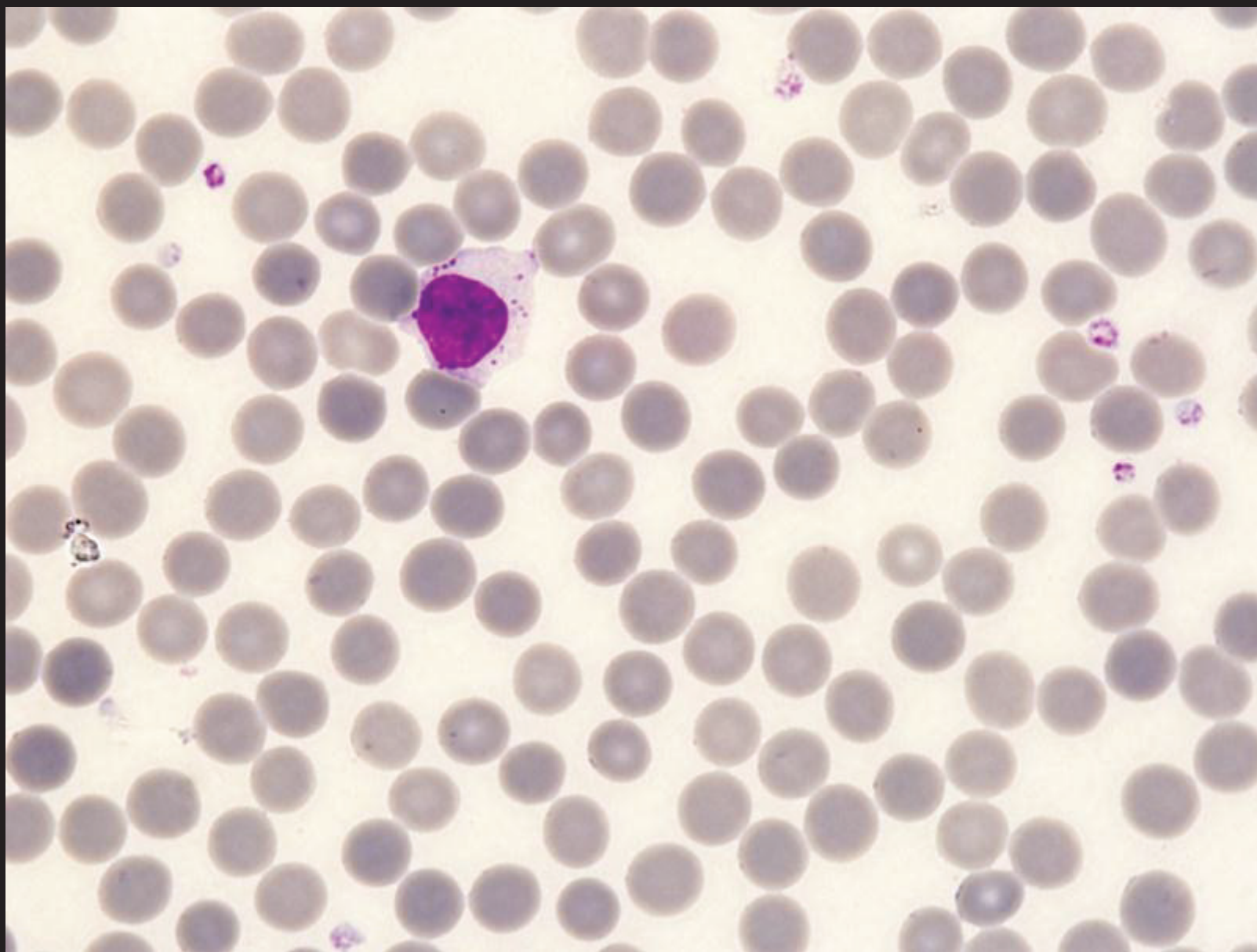

- LGL lymfocyt, opět i hypogranulární trombocyty

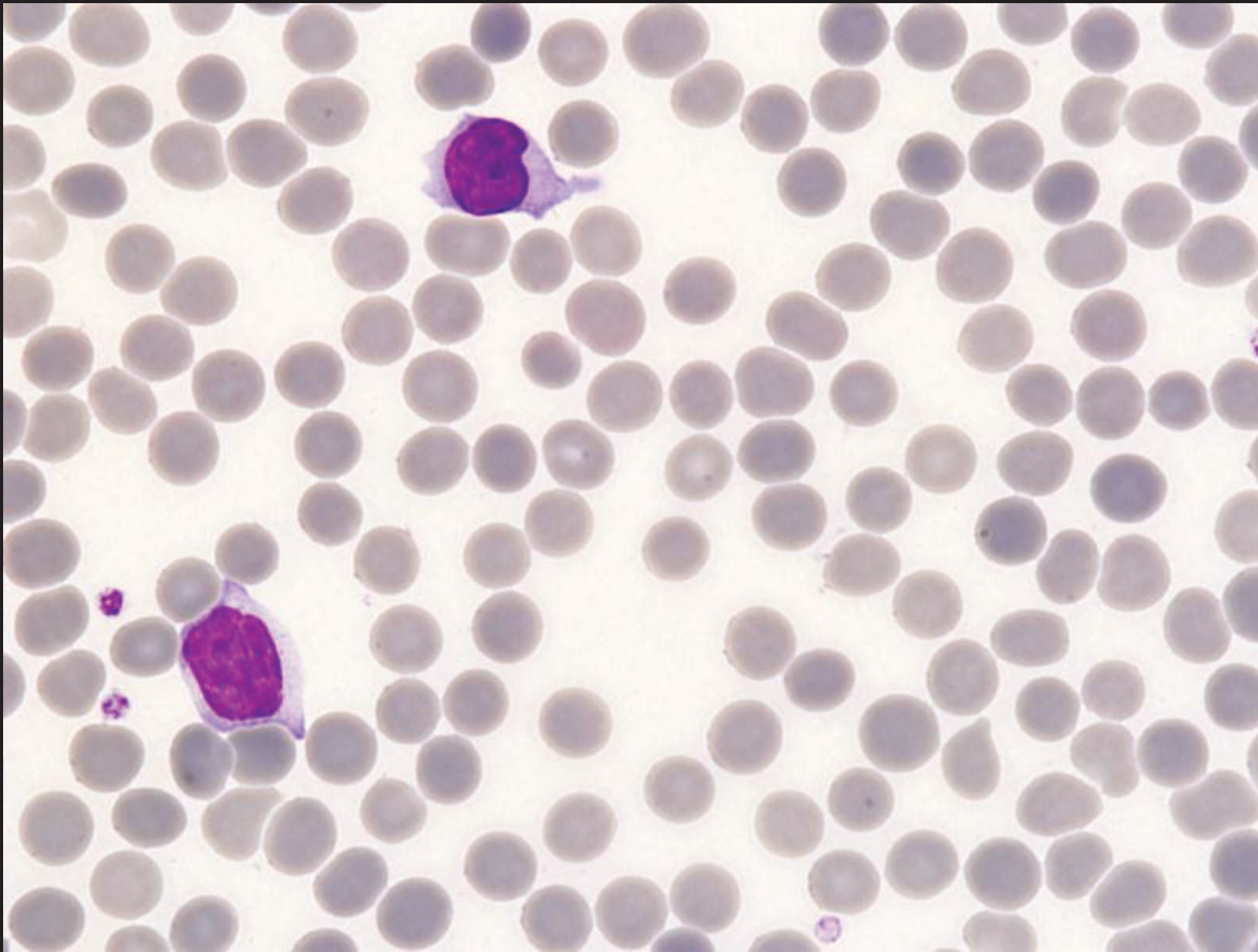

- 2 reaktivní lymfocyty

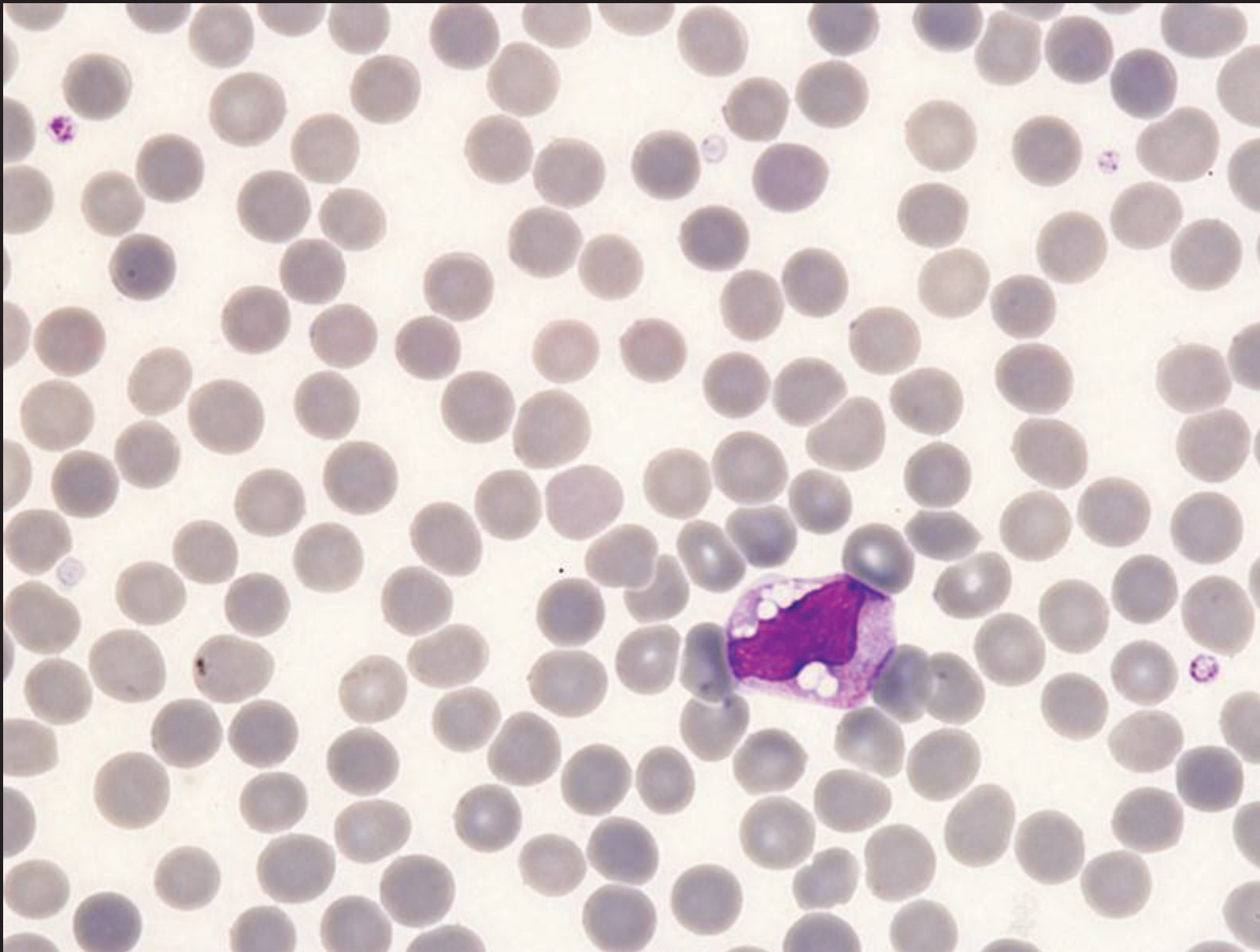

- Monocyt, hypogranulární formy trombocytů

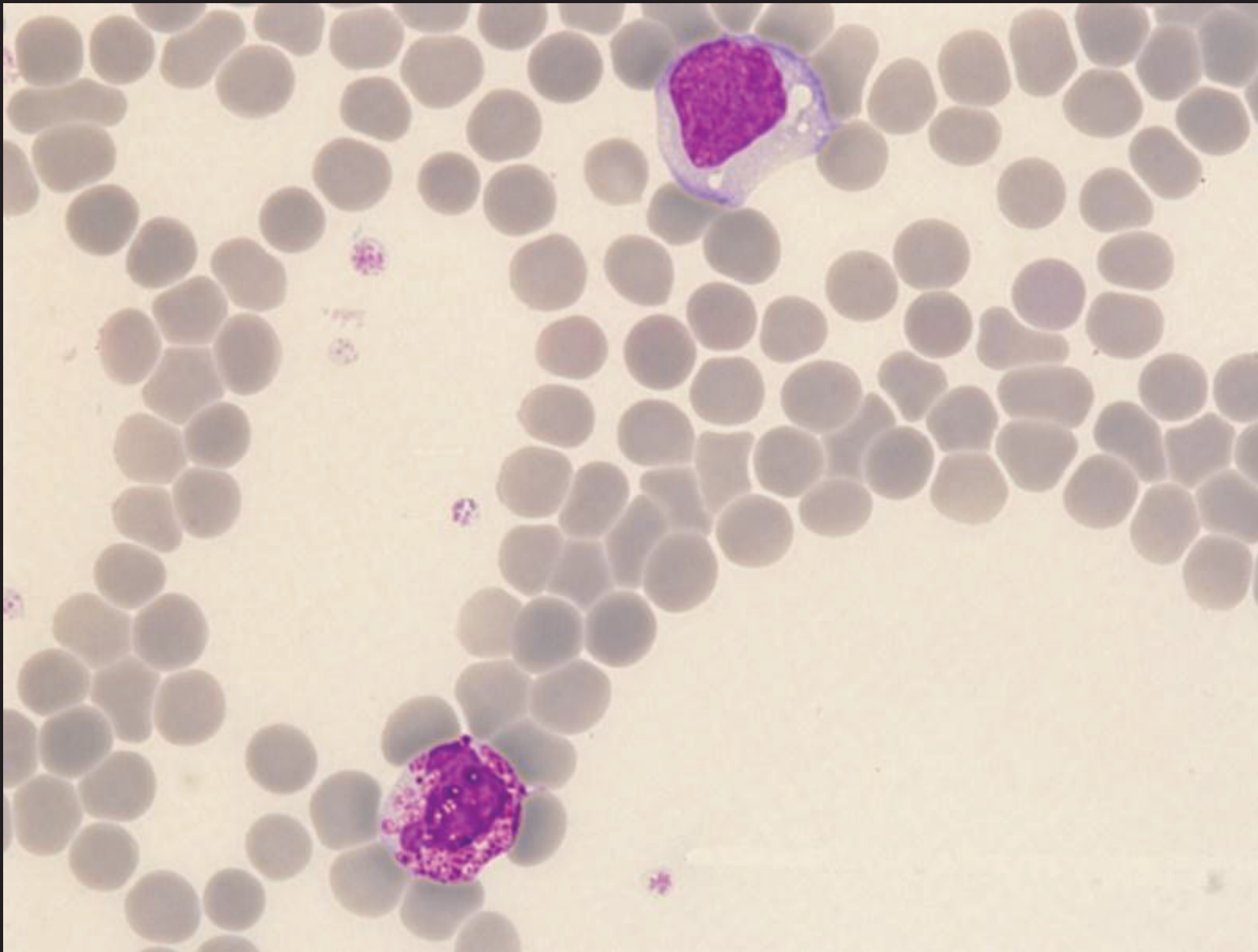

- Reaktivní lymfocyt, bazofilní segment (při dolním okraji), hypogranulární formy trombocytů

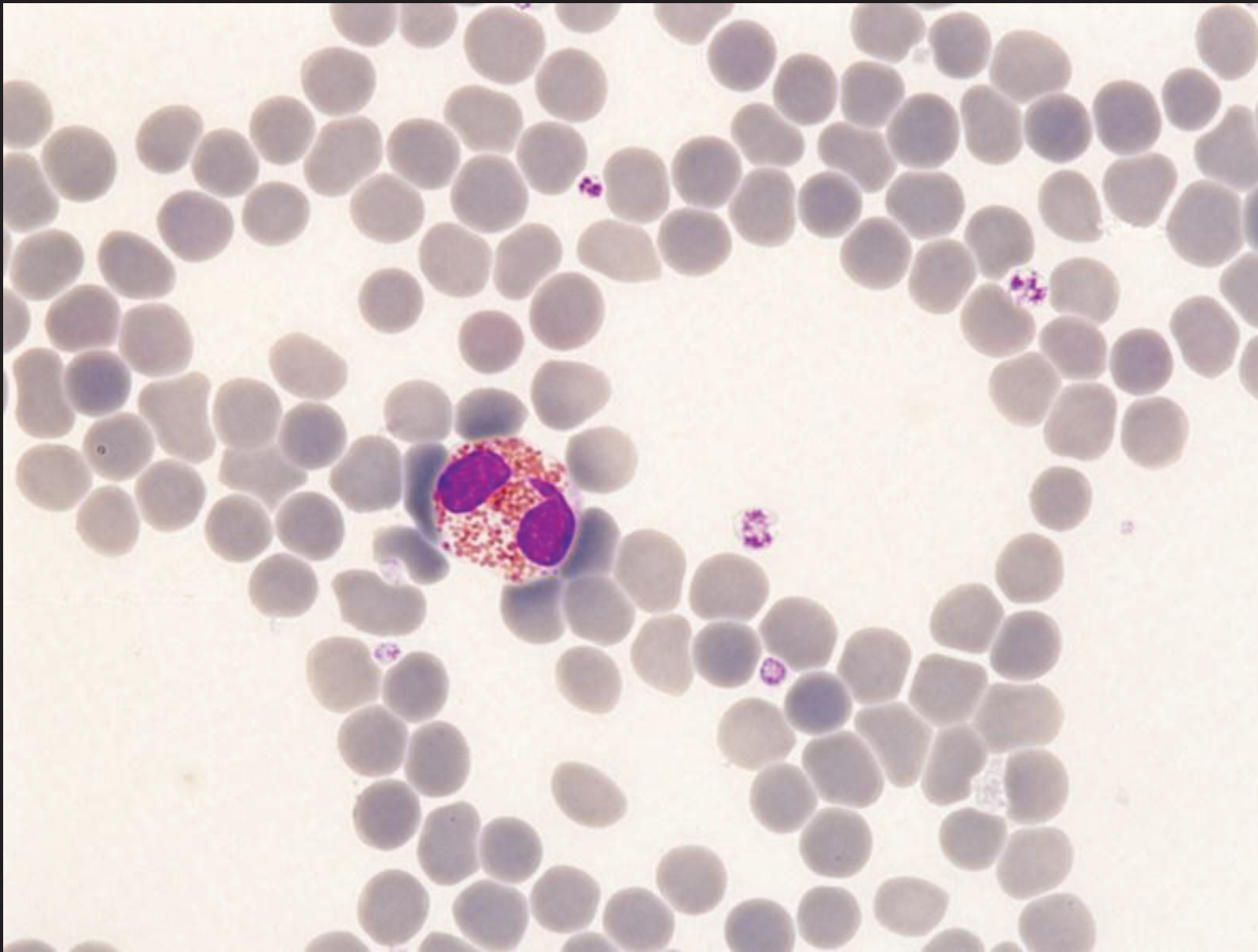

- Eozinofilní segment

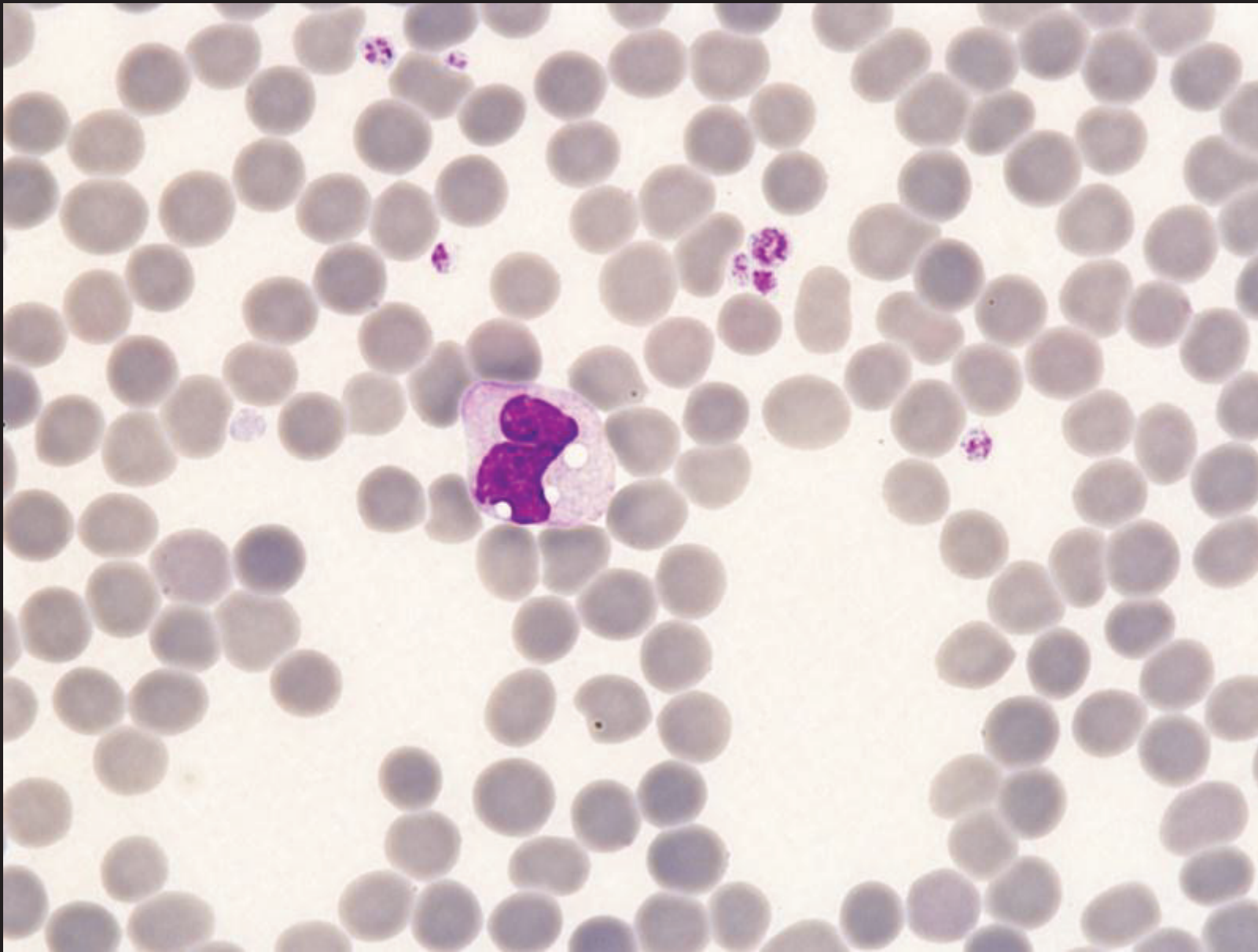

- Monocyt, malé shluky destiček a opět jejich velmi rozdílná granulace

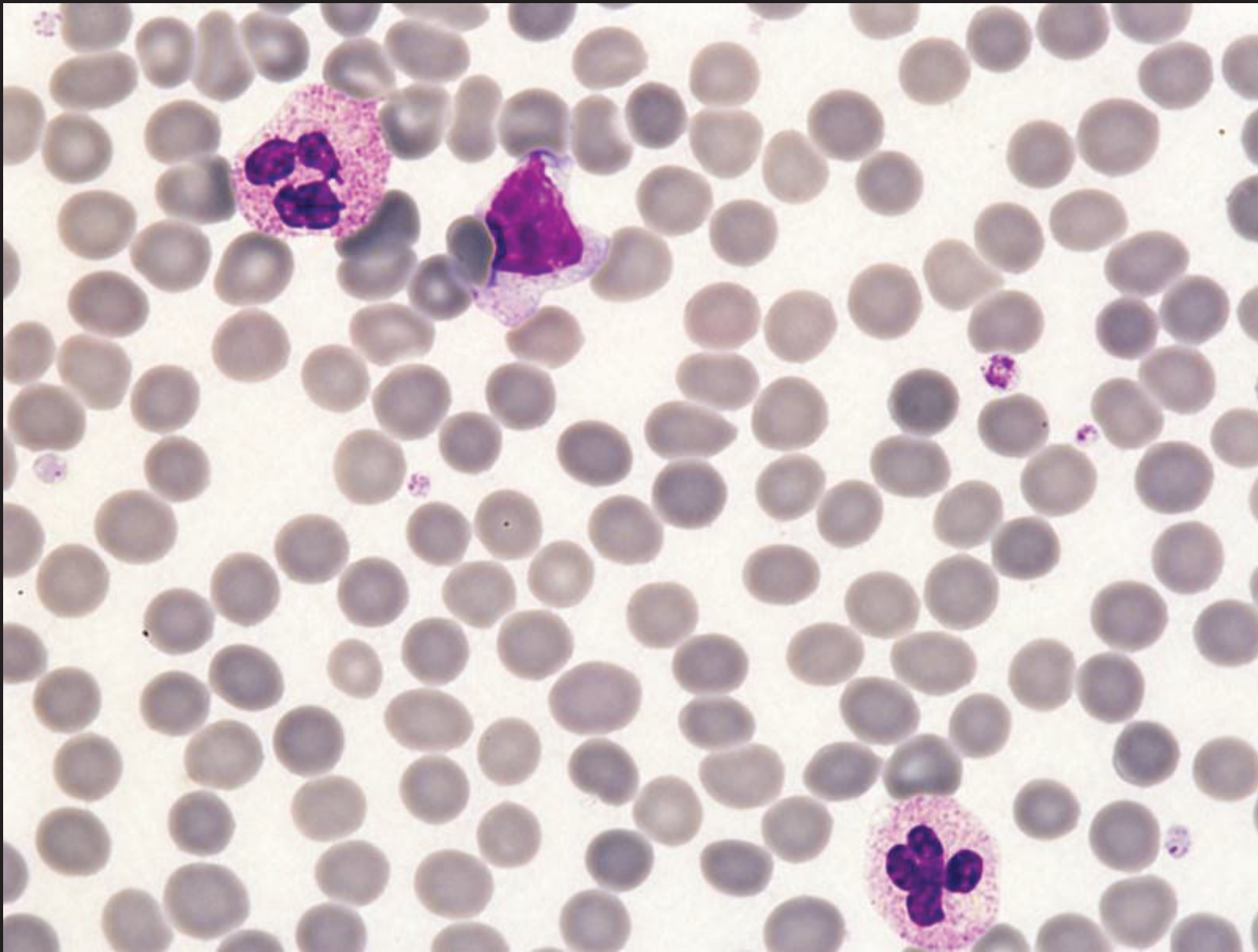

- Hypergranulární neutrofilní segment, LGL lymfocyt, normálně granulární neutrofilní segment

Vzorek 4 (chronická lymfocytární leukémie)

Červená řada beze změn, mírné
změny v trombocytech (většinou
ve smyslu snížené granulace)

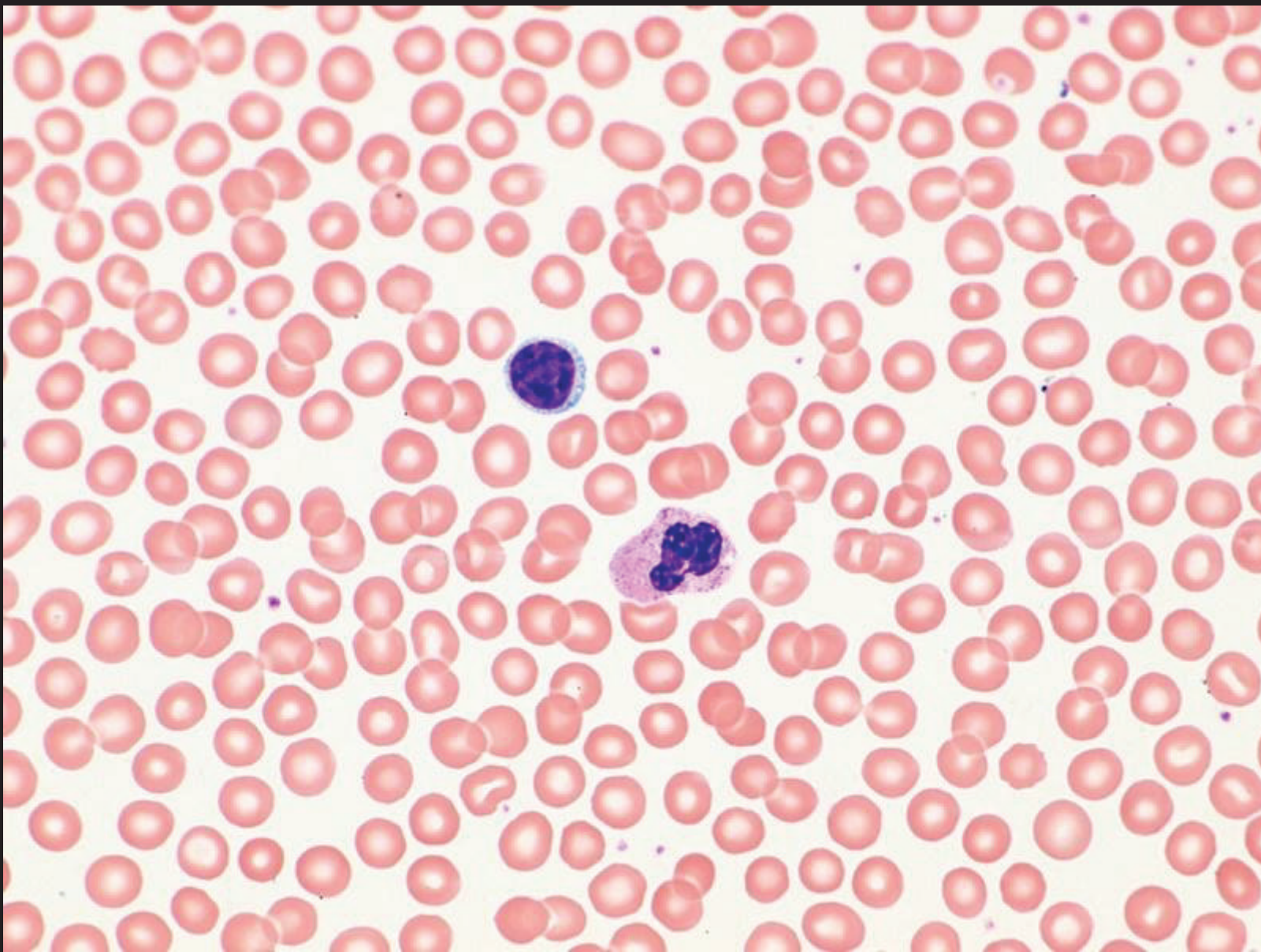

- Patologický lymfocyt s drobnou vakuolizací cytoplazmy, neutrofilní segment s vakuolizací

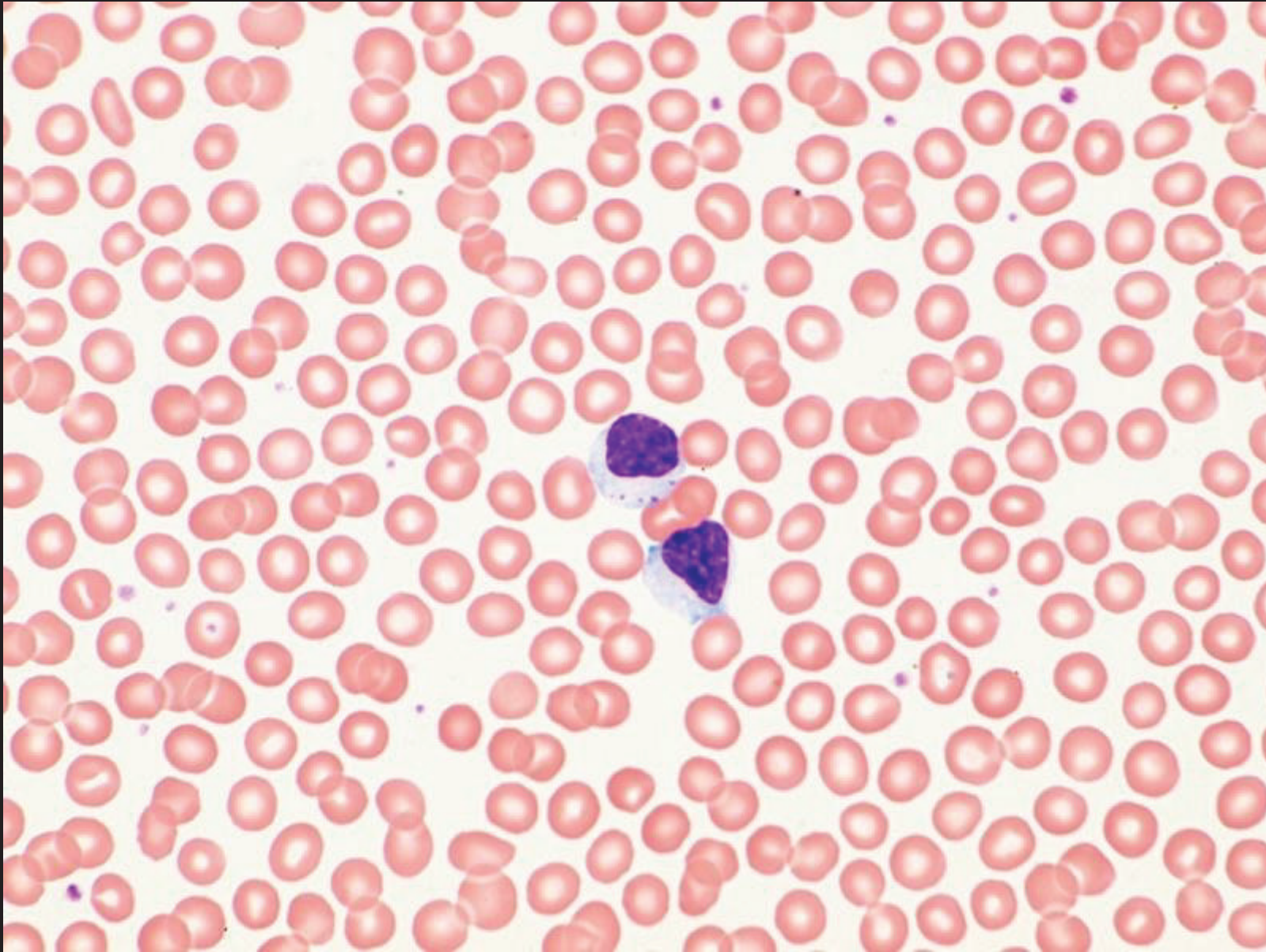

- LGL lymphocyty

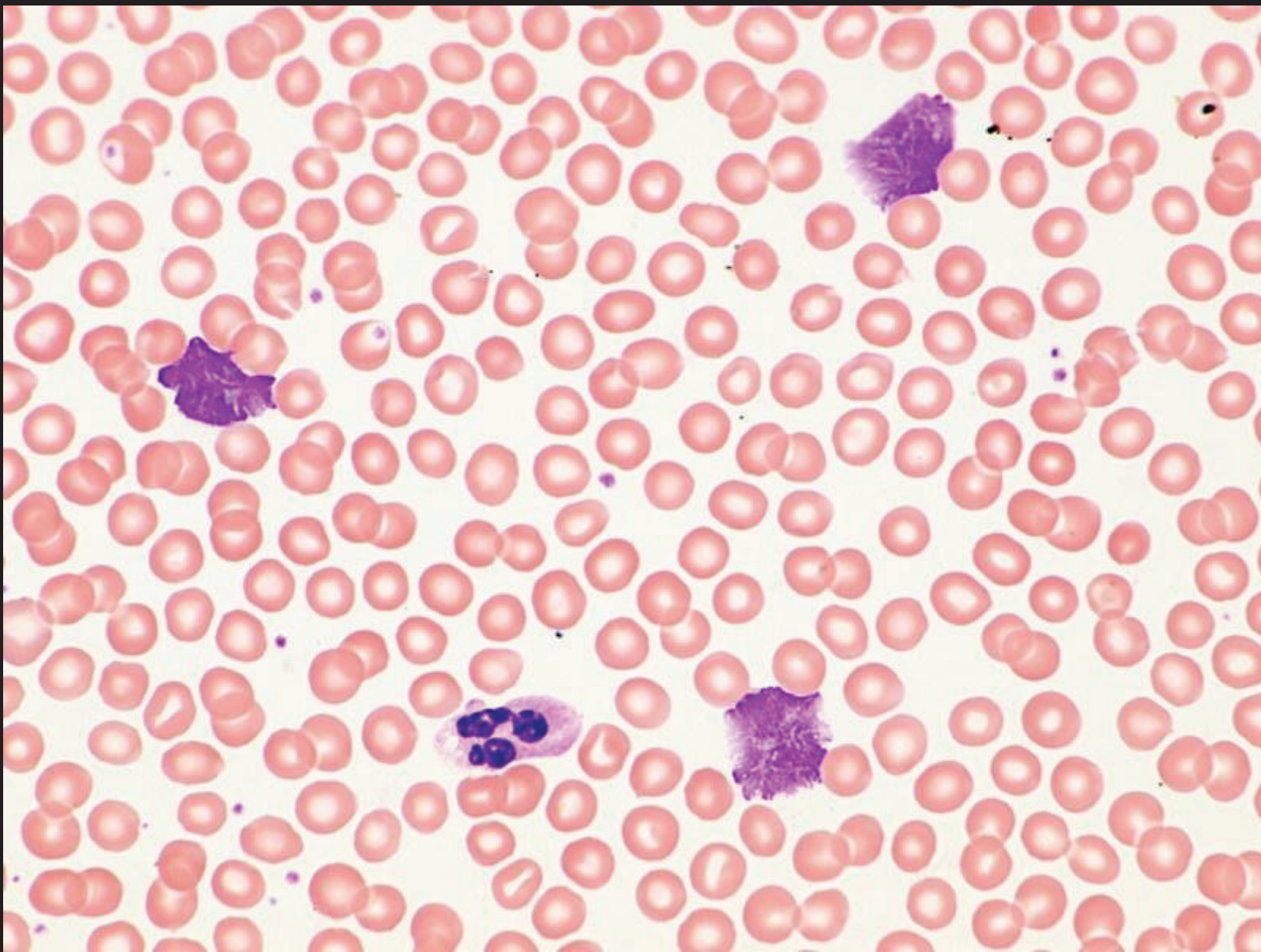

- Neutrofilní segment s vakuolizací (v buňce směrem na 9), 3 jaderné stíny

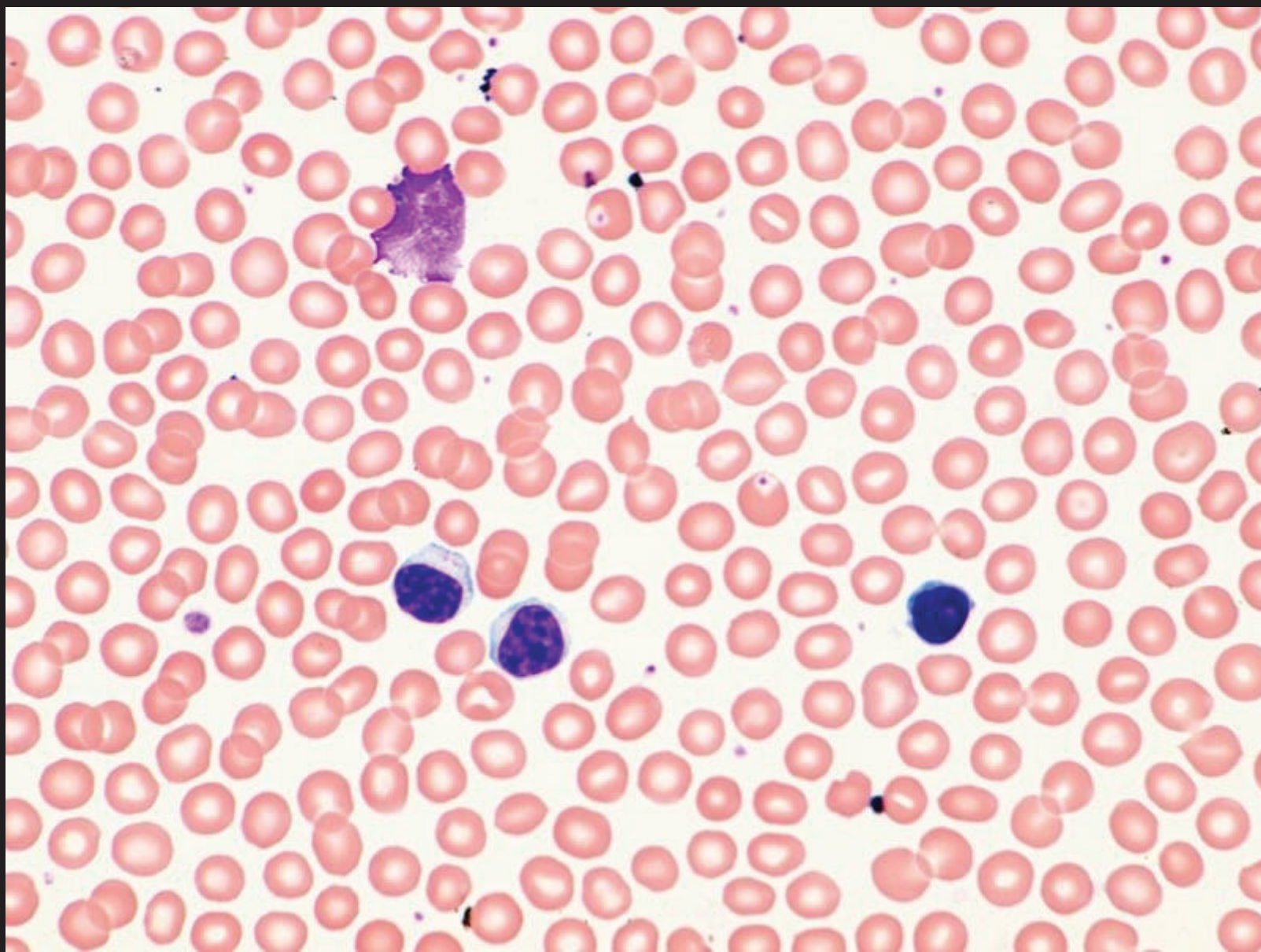

- 3 patologické lymfocyty, jaderný stín



- Neutrofilní segment s vakuolou, hypogranulární krevní destičky

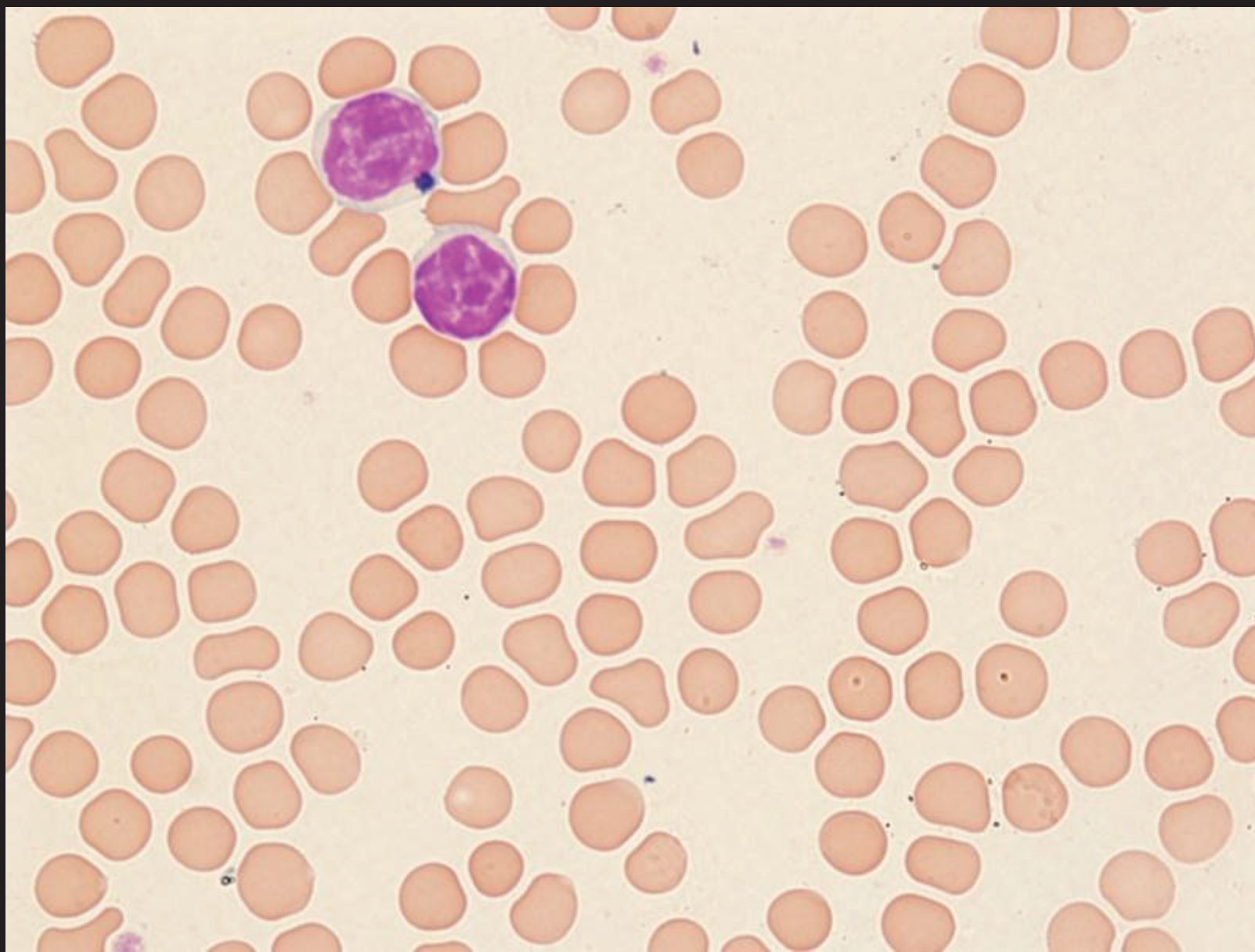

- 2 patologické lymfocyty, opět hypogranulární krevní destičky

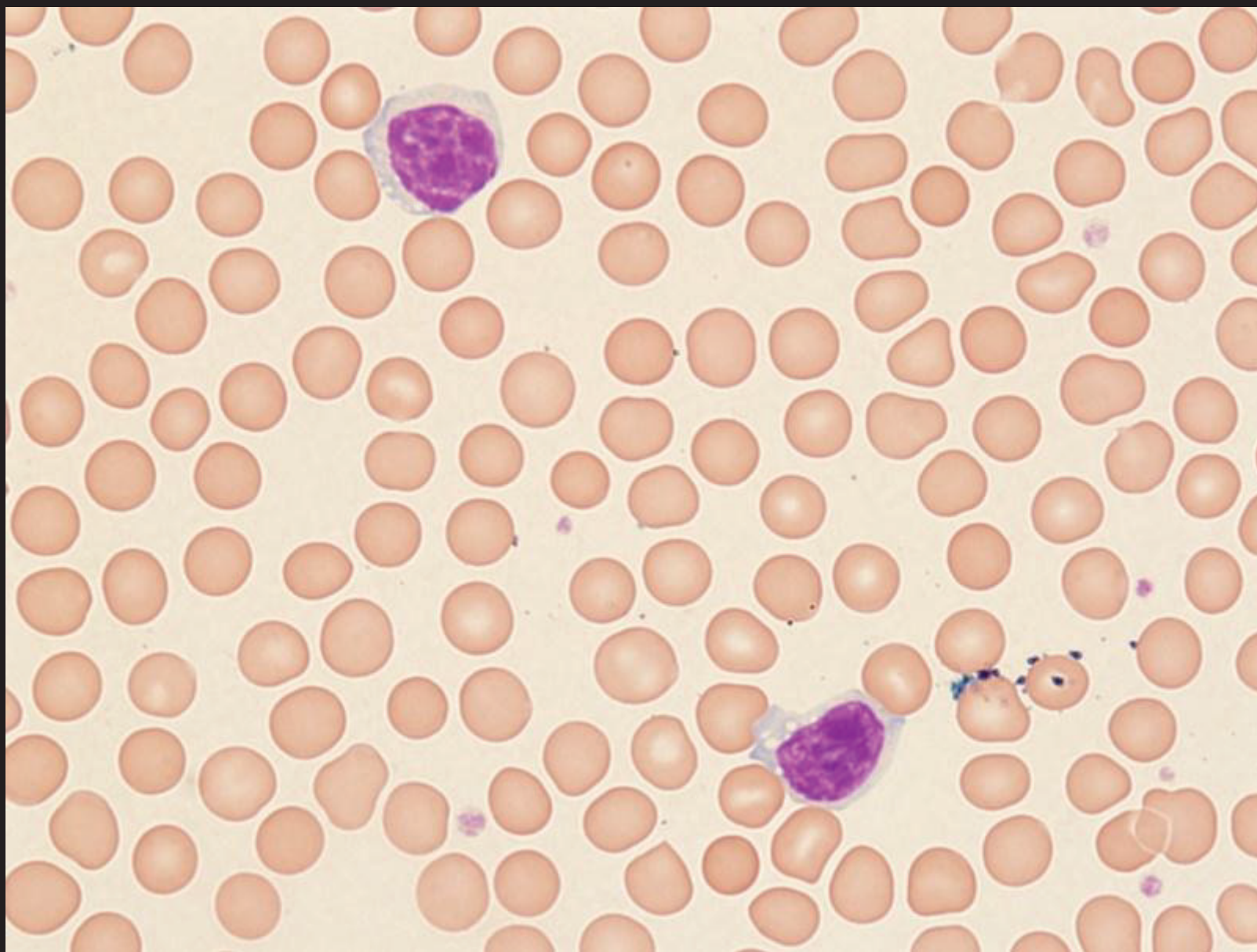

- 2 patologické lymfocyty, v obou i jemná vakuolizace

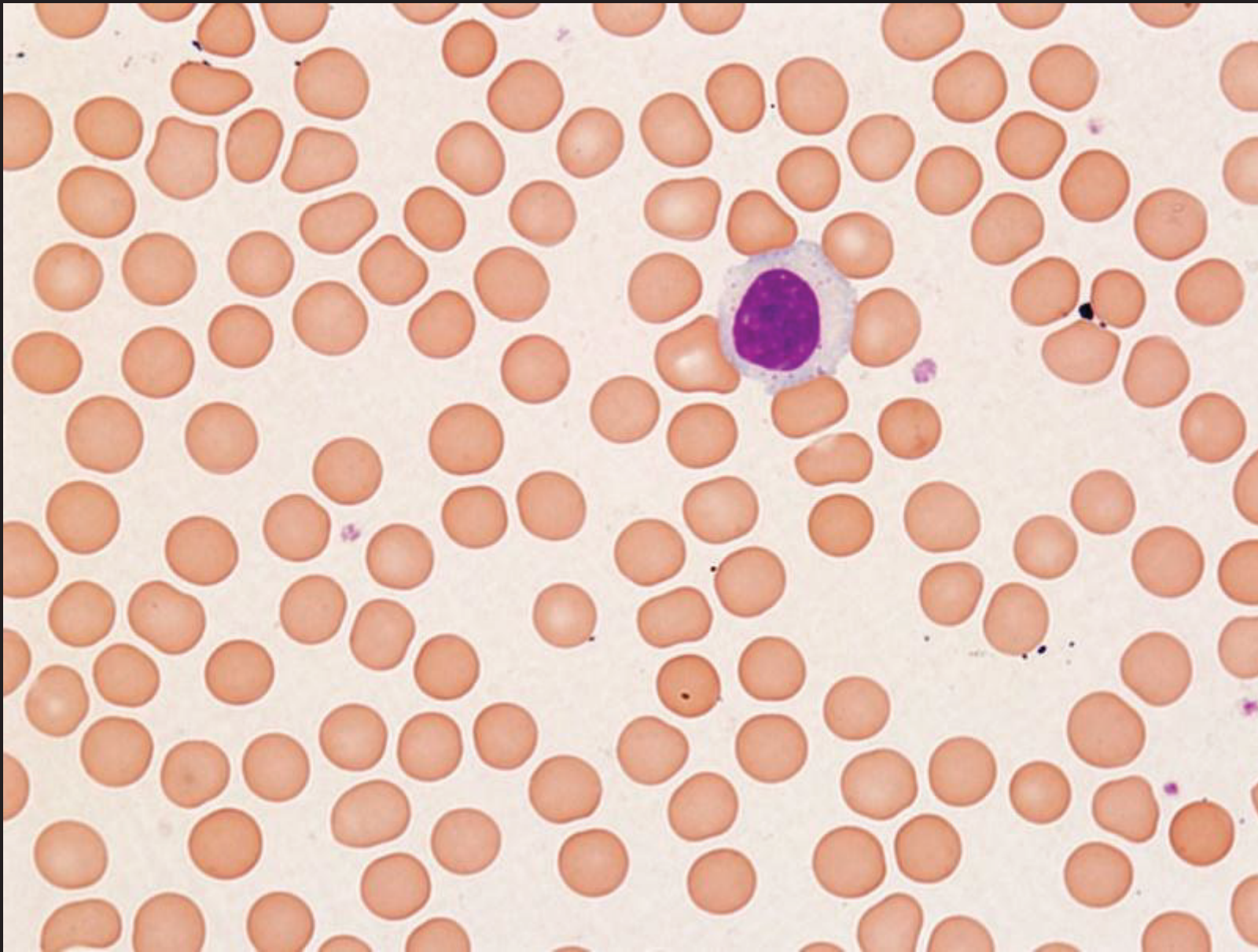

- LGL lymphocyt

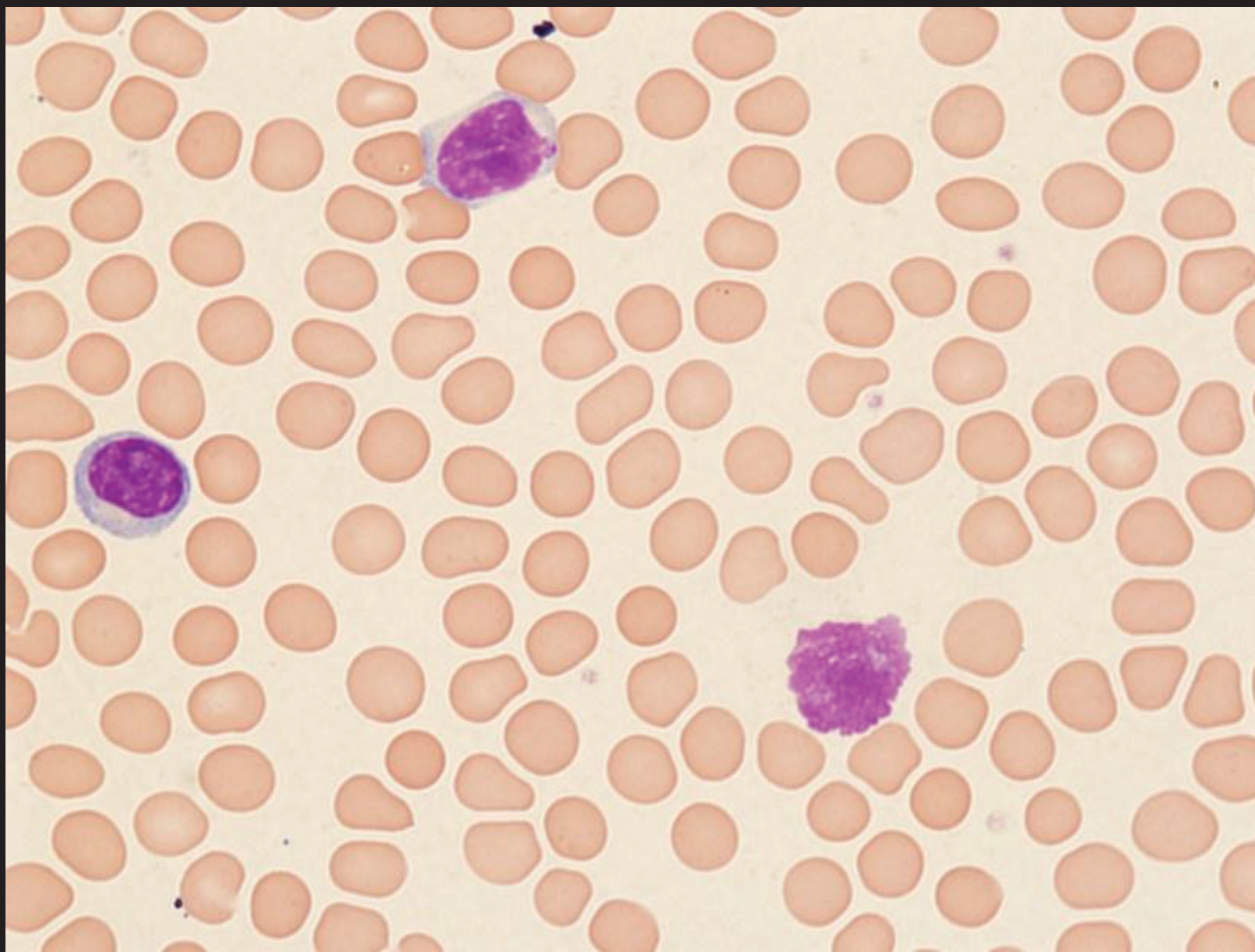

- Patologický lymfocyt, aktivovaný lymfocyt, jaderný stín, hypogranularita trombocytů

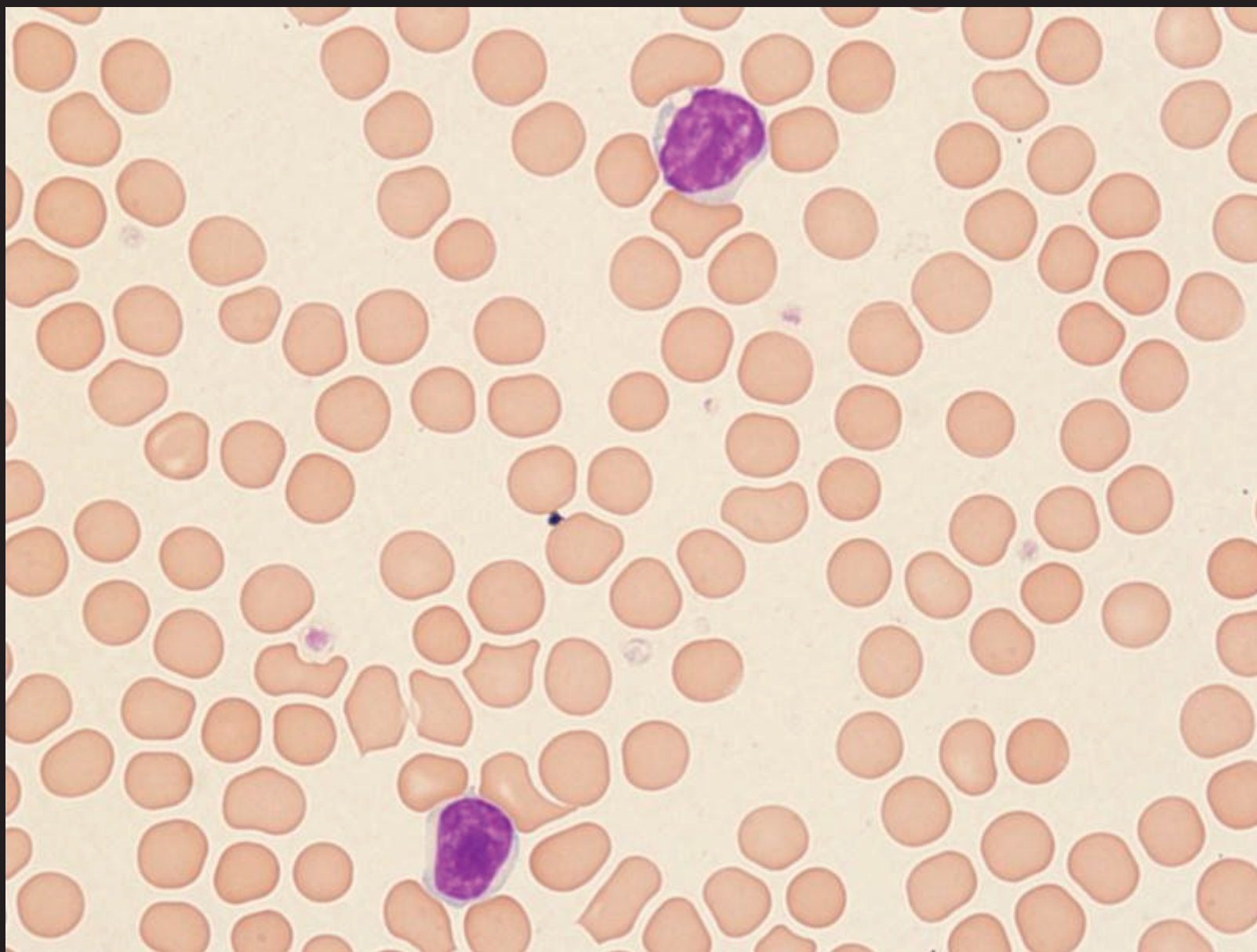

- 2 patologické lymfocyty, opět hypogranulární krevní destičky

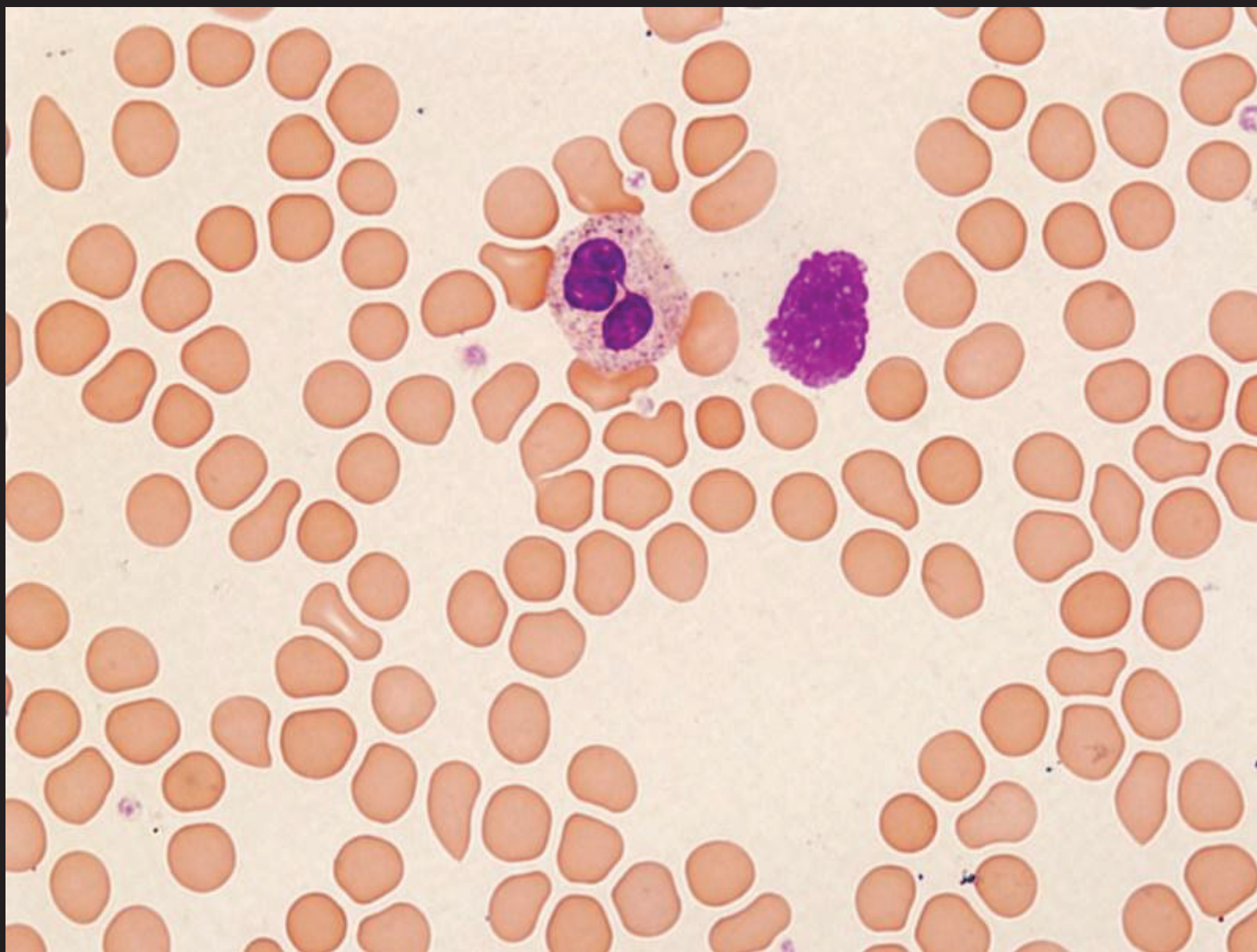

- Neutrofilní segment, jaderný stín

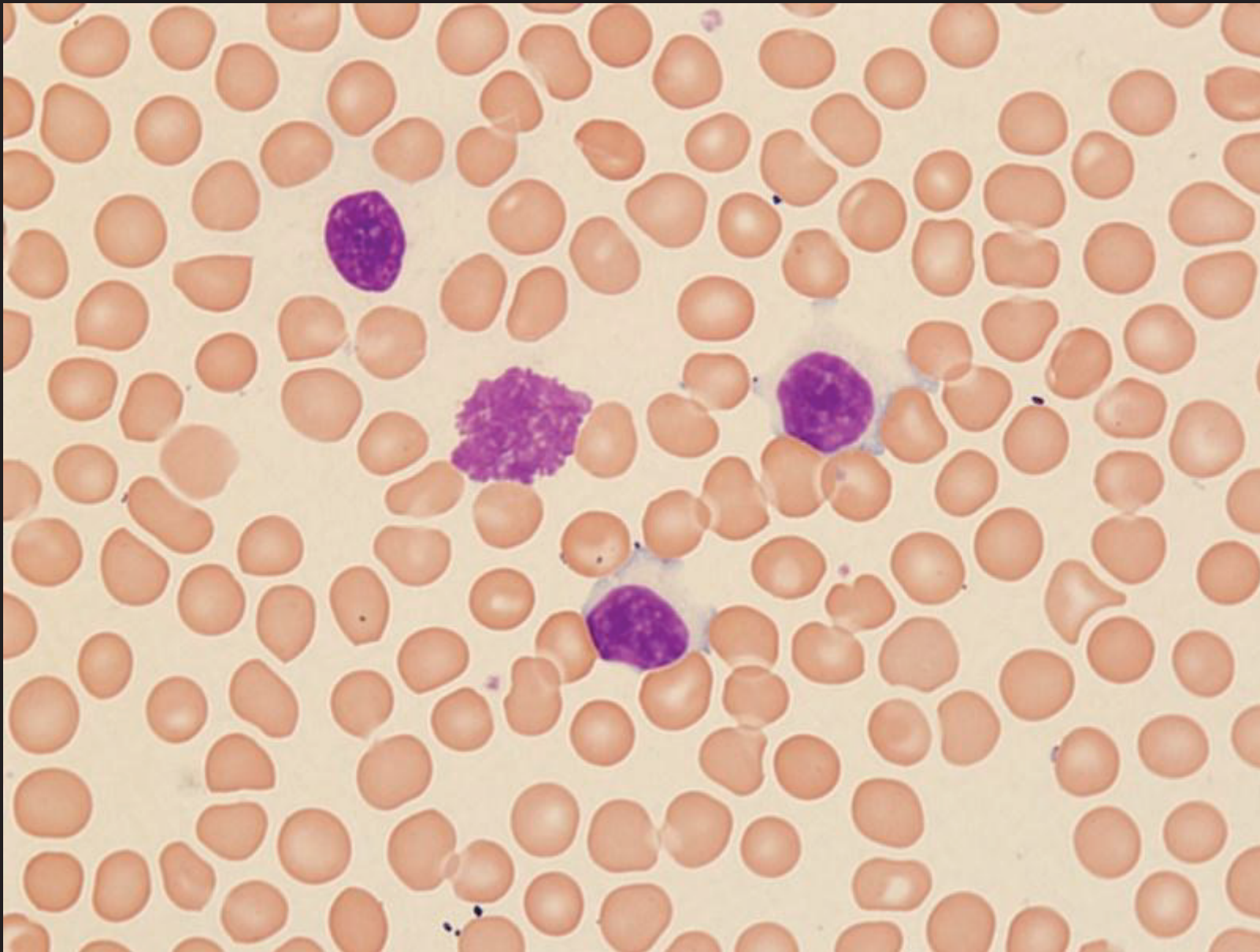

- Holé jádro, jaderný stín, dva velké lymfocyty - nejspíše reaktivní (dle cytoplazmy).

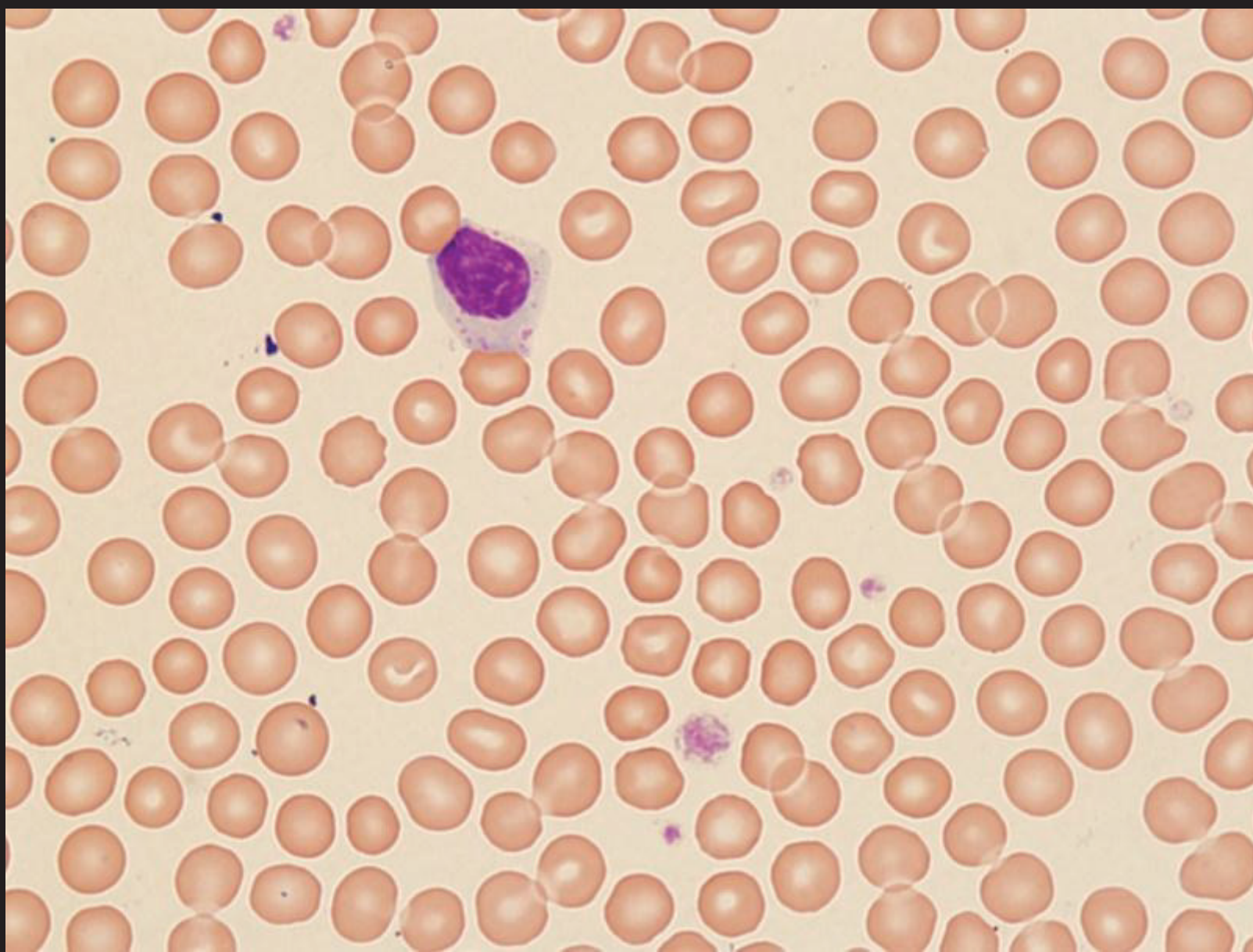

- LGL lymfocyt, hraničně velká krevní destička

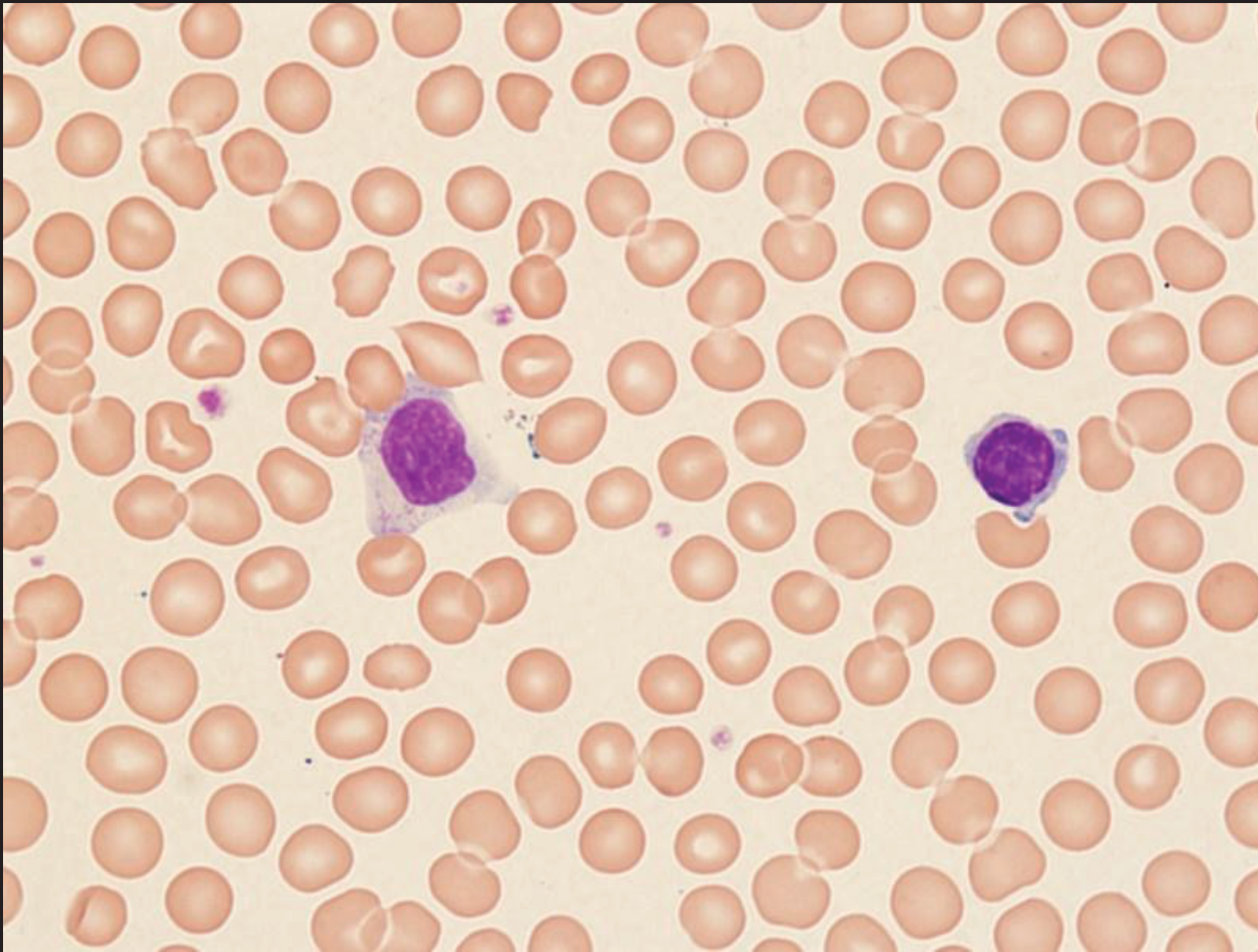

- LGL lymfocyt, susp. patologický lymfocyt

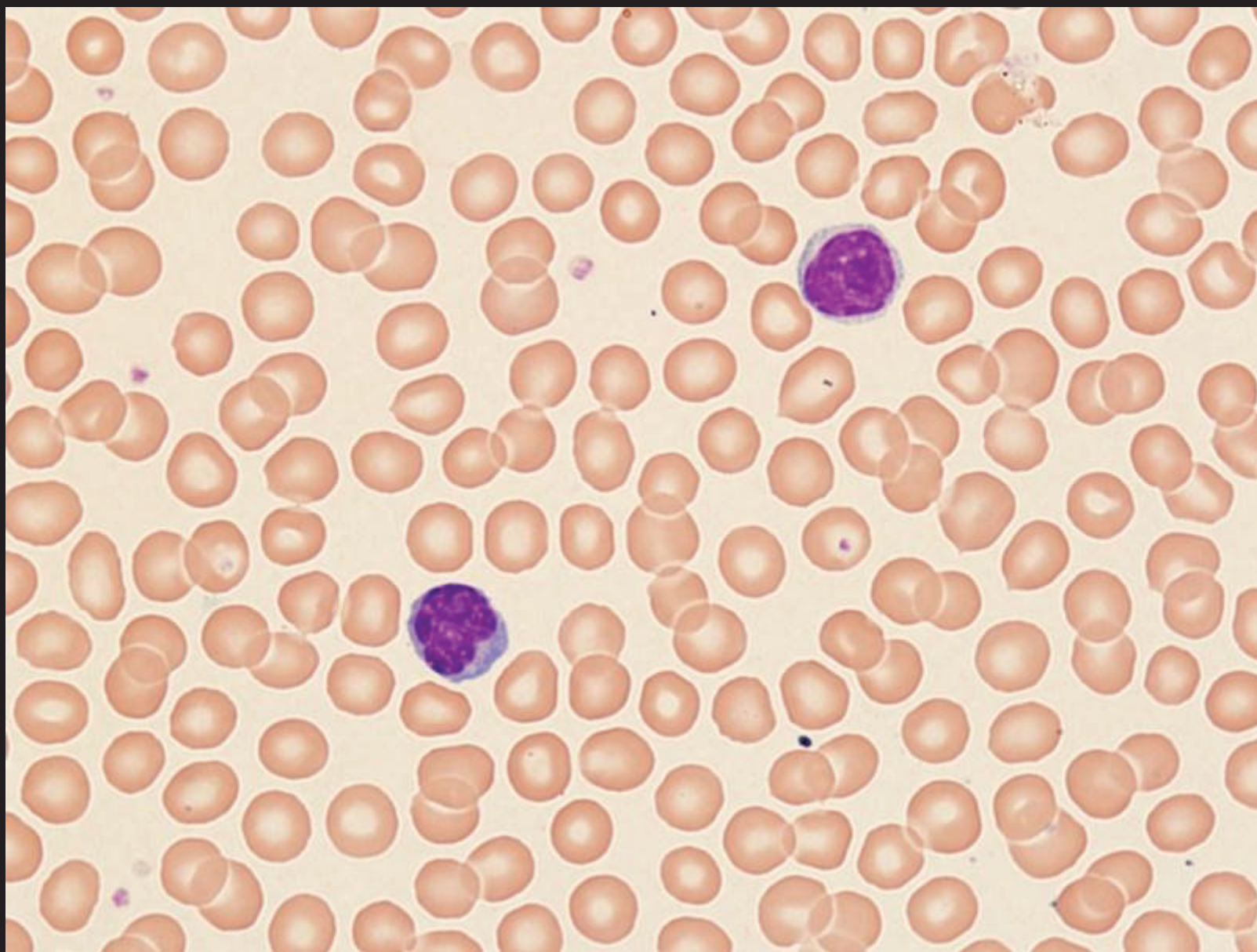

- 2 patologické lymfocyty (lymfocyt vlevo s patologií v kontuře jádra).

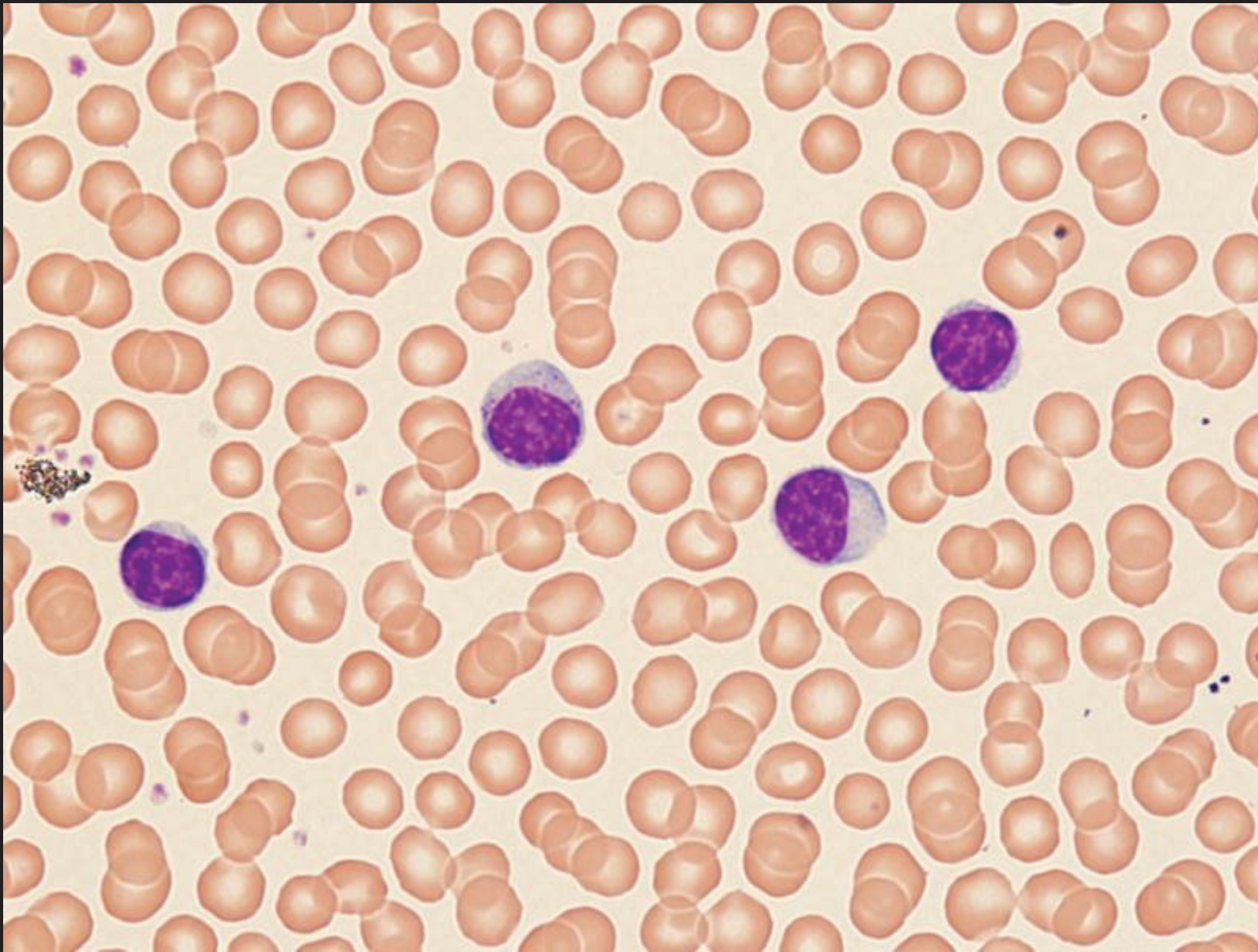

- 3 patologické lymfocyty - horní vpravo s jemnou vakuolizací v cytoplazmě, LGL lymfocyt (uprostřed).

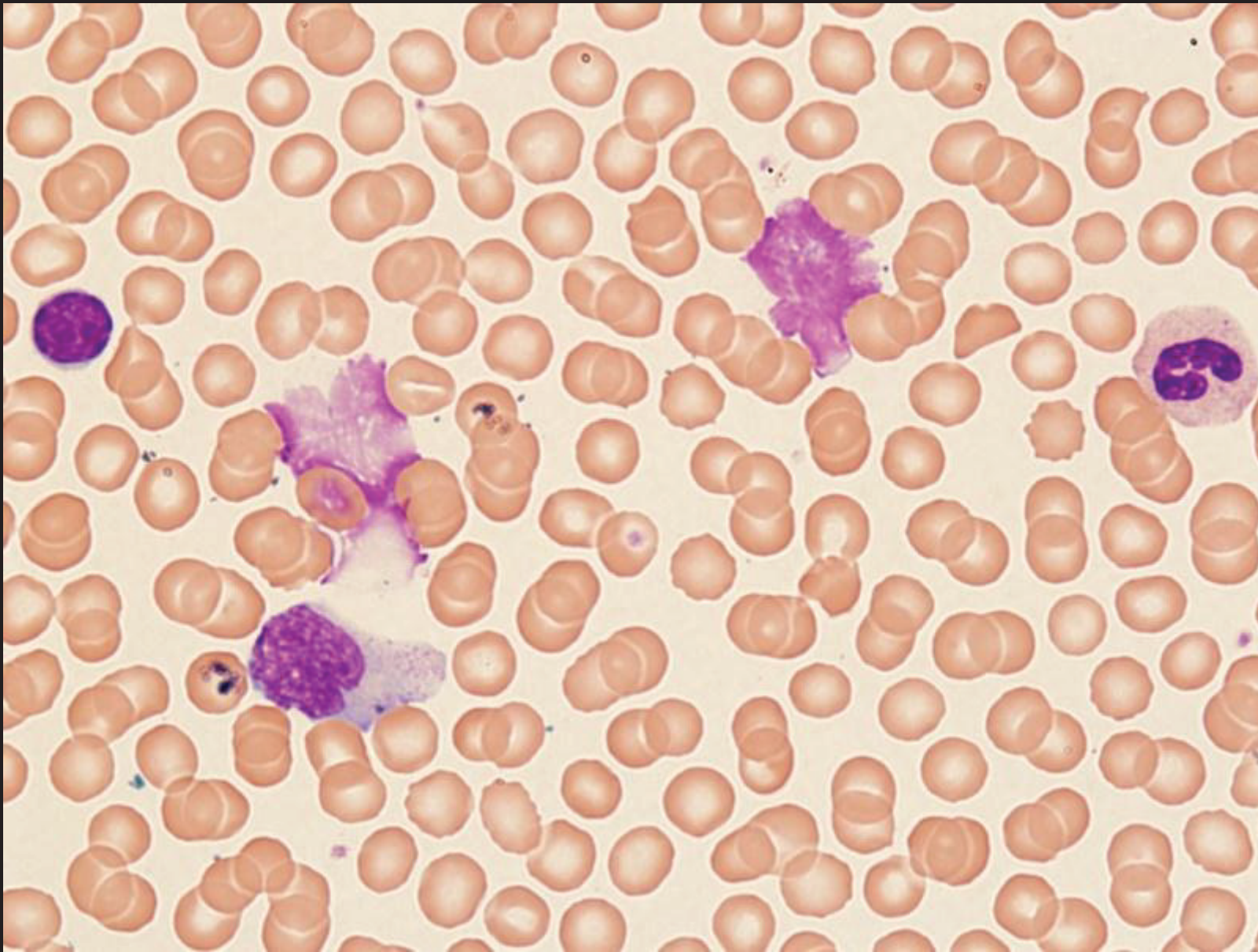

- V.s. patologický lymfocyt, monocyt, neutrofilní tyč, 2 jaderné stíny



- Shluk trombocytů (neostrý monocyt a patologický lymfocyt).

- Tento materiál byl převzat z webu společnosti SEKK (<http://www.sekk.cz>), poskytovatele programu externího hodnocení kvality (EHK) pro klinické laboratoře.